

memòria 2010

CENTREMETAL·LÚRGIC

ÍNDEX

PRÒLEG

1. EL CENTRE METAL·LÚRGIC	4	4. INFORMACIÓ PERSONALITZADA	58
• Què és el Centre Metal·lúrgic	5	5. DIFUSIÓ D'ACTIVITATS	60
• Àmbit territorial	6	• Informació circular cursada	61
• Mapa institucional	7	• Mitjans de comunicació	61
• Relacions del Centre Metal·lúrgic	8	• Quaderns de Gestió	63
• El Centre Metal·lúrgic a Internet	9	6. CAPTACIÓ DE NOUS ASSOCIATS	64
• Serveis a les empreses	11	7. ASSOCIATS, QUADRE ESTADÍSTIC	66
• Certificació de Qualitat ISO 9001:2008	15	8. GREMIS	68
2. ÒRGANS DE GOVERN I GESTIÓ	16	• Instal·ladors Electricistes i Fontaneria de Sabadell i Comarca	69
• Consell	18	• Tallers de Reparació i Venda d'Automòbils i Recanvis de Sabadell i Comarca	74
- En representació dels Grups d'Activitat	18	9. ANNEXES	78
- En representació de les localitats de l'àmbit del Centre	19	• Annex 1	78
- Personal i Assessors del Centre	19	Relació de circulars cursades	78
- Junta Directiva	20	• Annex 2	88
3. ACTIVITATS MÉS DESTACADES DURANT EL 2010	21	Moviment d'associats	
• Àrea Laboral i de Seguretat Social	22		
• Àrea Econòmica i Fiscal	23		
• Servei de Promoció Internacional	24		
• Formació	32		
• Assessorament en Medi Ambient	36		
• Servei de Recerca de Personal	36		
• Targeta Professional de la Construcció per al sector del metall	37		
• Club Responsables de Personal	37		
• Club de Joves Empresaris del Meall -JEC-	40		
• Acords i convenis de col·laboració vigents	47		
• Reunions, actes, conferències i sessions informatives	49		
• Reunions diverses	53		
• Premi David 2010	54		
• II Nit Empresarial del Vallès	56		



El 2010 ha estat un altre any en que la crisi ha continuat colpit als sectors industrials, tot i que amb menys intensitat que el 2009. En termes anuals el PIB ha baixat un 0.1% de mitjana anual en el 2010, davant el -3.7% de l'any anterior, el consum final passa del -2.3% en el 2009 al 0.7% en el 2010 i es produeix un menor descens de la formació bruta de capital fix que, després de la caiguda del -16% s'ha reduït un -7.6% en el 2010. Dins del consum final, el de les llars passa del -4.3% a l'1.3% i el de les AA.PP d'un 3.2% a un -0.7%. La inversió en bens d'equip creix un 1.8% (-24.8% en el 2009) i la inversió en construcció cau un -11.1% (-11.9% en el 2009). El VAB de l'indústria creix un 0.9% (-13.6% en el 2009).

L'activitat en el sector metal·lúrgic a nivell espanyol, mesurada per el *Indicador Compuesto del Metal (ICM)*, s'ha situat en un 0.4% que resulta molt

minsa si tenim en compte el mal resultat del 2009 i del 2008 (-24,6% en termes anuals el 2009 i el -6,7% de disminució registrat el 2008). Aquesta petita millora s'ha produït tot i la tibatada de les exportacions del sector, que no han pogut compensar una demanda interna molt negativa.

El numero d'afiliats en alta a la Seguretat Social en el conjunt de branques del metall, es va situar a finals del 2010 en 749.941 persones, el que suposa una caiguda del -2.7% en comparació amb els 770.992 afiliats del mateix mes de 2009. Segons la EPA sectorial, en la mitjana del 2010 els ocupats al metall es varen situar en 964.100 persones, un -4.1 % que al 2009. El comerç exterior ha mantingut una tendència a l'alça el 2010 amb un augment de les exportacions del 15.9% i un creixement de les importacions del 9.0%.

Amb aquests resultats tant poc favorables obtinguts el 2010, no està gens clar que la situació millori substancialment el 2011. Cal esperar però que les reformes iniciades i les que queden per venir, donin els seus fruits i poc a poc es consolidi la recuperació econòmica, per la via de l'ocupació i la competitivitat. Queden pendents reformes molt importants que han de ser afrontades per accelerar la sortida de la crisi. Sector financer, negociació col·lectiva, indústria i innovació, són algunes de les reformes estructurals que permetran al nostre país retrobar de nou el seu potencial de creixement.

Pel que fa al Centre Metal·lúrgic, tot i l'activitat comercial desenvolupada, el nombre d'empreses associades ha continuat disminuint significativament, per segon any consecutiu. S'han

incorporat a l'associació 122 noves empreses i han causat baixa 230 produint-se, per tant, una disminució total de 108 empreses (120 al 2009). Les empreses en alta a finals de desembre eren 1.597 amb una ocupació total de 21.848 treballadors.

Voldria remarcar que, tot i aquestes desfavorables circumstancies, des del CM seguim treballant per donar suport a les empreses i col·laborar amb elles per remuntar aquesta desfavorable situació. S'han incorporat nous serveis com és el d'assessoria financera, s'ha continuat potenciant la formació tant en cursos oberts com en in-company, s'han incrementat notablement les activitats de promoció internacional, s'han continuat promovent activitats relacionals dels joves empresaris (JEC) i del club de directors de RR.HH i s'està treballant en la rehabilitació exterior de la casa Guasch, casa que ha de ser la nova seu del Centre i dels Gremis associats i que ens ha de permetre consolidar la nostra posició, disposant d'uns espais més adients per desenvolupar la nostra activitat.

En aquesta memòria s'exposa de forma detallada el conjunt d'activitats i projectes desenvolupats pel Centre i pels Gremis, així com els resultats assolits per les diferents àrees i serveis de la institució que, un any més, valorem molt positivament.

Sofia Gabarró i Taulé
Presidenta

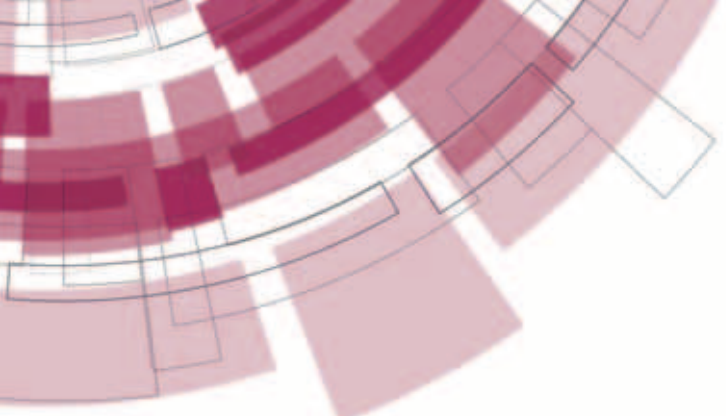

el centre metal·lúrgic

memòria 2010



CENTREMETALLÚRGIC





■ Què és el Centre Metal·lúrgic?

El Centre Metal·lúrgic és l'associació dels empresaris metal·lúrgics, essent el seu àmbit d'actuació Catalunya. Fou creat l'any 1961 per a salvaguardar els interessos dels empresaris del sector, voluntàriament associats.

Sense ànim de lucre, promou serveis, informa, assessora, fomenta la formació, la promoció internacional i gestiona els temes d'interès comú professional dels seus socis.

Estan integrats en el Centre Metal·lúrgic els empresaris agrupats en els Gremis d'Instal·ladors Electricistes i Fontaneria de Sabadell i Comarca i de Tallers de Reparació i Venda d'Automòbils i Recanvis de Sabadell i Comarca, que gaudeixen, com el Centre Metal·lúrgic, de plena personalitat jurídica i són regits pels seus respectius òrgans de direcció.

Així mateix, es mantenen acords de col·laboració amb el Gremi d'Indústries Gràfiques de Catalunya i amb FEDEQUIM Federació Empresarial Catalana del Sector Químic.

1. El Centre Metallúrgic

■ Àmbit territorial

L'àmbit d'actuació de l'Associació és el de Catalunya, sense perjudici que la projecció sigui principalment dins de l'àmbit local i comarcal del Vallès Occidental.



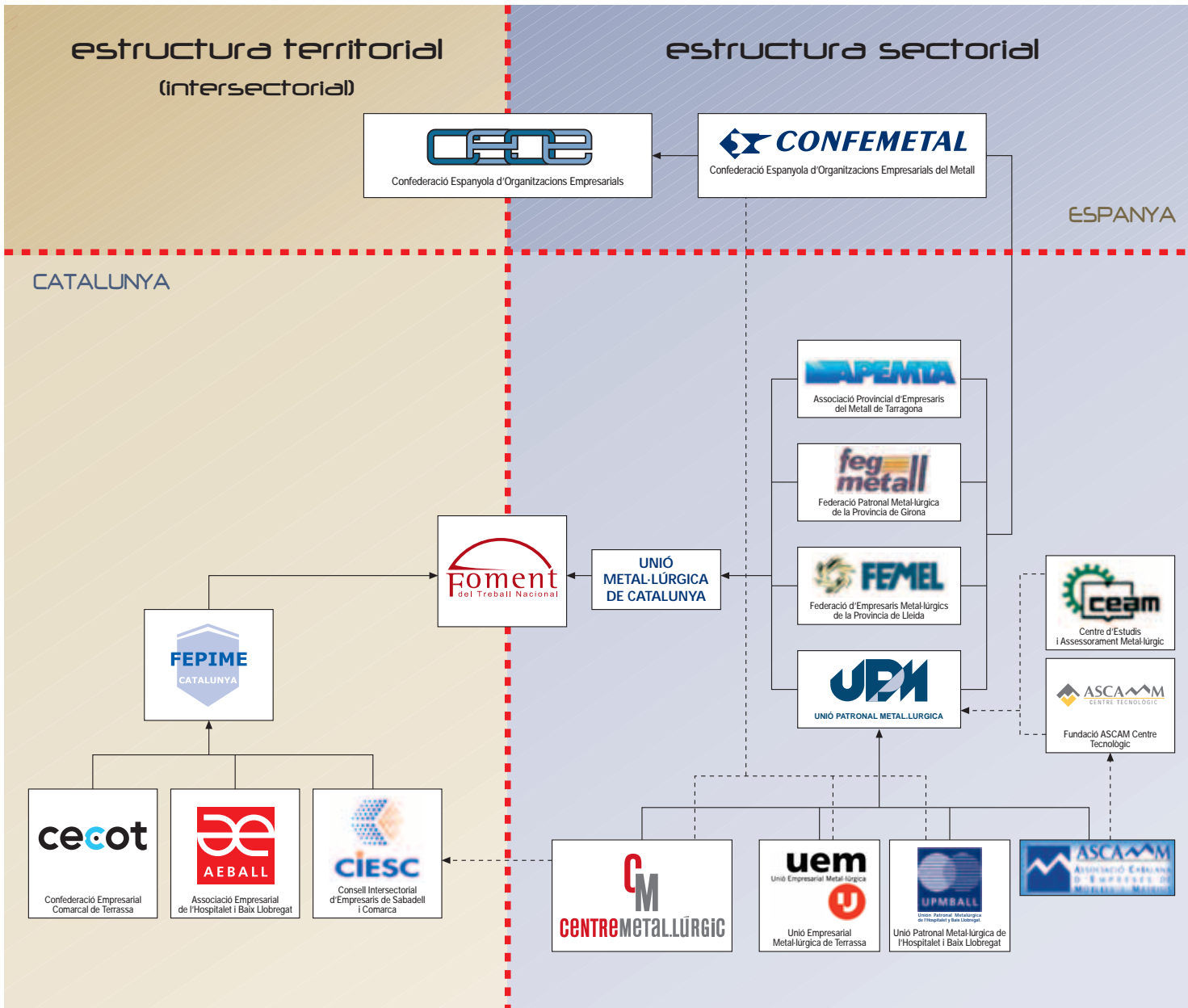

El Centre Metal·lúrgic

■ Relacions del Centre Metal·lúrgic

- Amb les associacions empresarials

El Centre Metal·lúrgic manté una estreta relació amb altres associacions de la línia orgànica de representació empresarial, en les quals es troba representat per a canalitzar la problemàtica empresarial comarcal fins a la cúpula empresarial espanyola.

En l'àmbit sectorial està vinculat a:

- Unió Patronal Metal·lúrgica de Barcelona.
- Confemetal.

En l'àmbit territorial a:

- Consell Intersectorial d'Empresaris de Sabadell i Comarca - CIESC.
- FEPIME Catalunya, Federació de la Petita i Mitjana Empresa.
- Foment del Treball Nacional.

Arribant per les dues vies a la:

- CEOE, *Confederación Española de Organizaciones Empresariales*.

- Altres relacions institucionals

- ACCIÓ Cidem/Copca.
- ACTA, Associació Catalana de Teixidors Auxiliars.
- ACFE, Associació Catalana de Formació Empresarial.
- Actua Vallès.
- ADECAT, Associació de Decolletadors i Mecanitzadors de Catalunya.
- Agrupacions Professionals Narcís Giralt.
- Ajuntaments de la Comarca.
- APPLUS Technological Center.
- ASCAMM, Associació Catalana d'Empreses Constructores de Molltes i Matrius.
- ASCEN, Associació Catalana d'Empreses de Neteja.

- Associació Comerciants de Sabadell Oest.
- Associació d'Empresaris d'Indústries Químiques de Sabadell i Comarca.
- Associació d'Empresaris Siderometal·lúrgics i afins de Badalona i Comarca.
- Associació dels Empresaris Metal·lúrgics de l'Alt Maresme.
- Associació per l'Arbitratge de Sabadell.
- Cambra Oficial de Comerç i Indústria de Sabadell.
- CASSA, Companyia d'Aigües de Sabadell.
- CC.OO, Comissions Obreres.
- CEAM, Centre d'Estudis i Assessorament Metal·lúrgic.
- CECOT, Confederació Empresarial Comarcal de Terrassa.
- CEDO'S, Confederació Empresarial d'Osona.
- CEOE, Confederación Española de Organizaciones Empresariales.
- CIESC, Consell Intersectorial d'Empresaris de Sabadell i Comarca.
- Col.legi d'Advocats de Sabadell.
- Col.legi d'Enginyers Industrials.
- CONFEMETAL, *Confederación Española de Organizaciones Empresariales del Metal*.
- Consell Consultiu de Vapor Llonch. S.L.
- Consell de Ciutat de Sabadell.
- Consell Econòmic i Social de Barberà del Vallès.
- Consell Comarcal del Vallès Occidental.
- Consell Territorial d'Ensenyament del Vallès Occidental.
- Consorci del Parc Central del Vallès.
- Consorci per a la Normalització Lingüística.
- COPEVO Consorci per l'Ocupació i la Promoció Econòmica del Vallès Occidental.
- Departament de Treball.
- Departament d'Innovació, Universitats i Empresa.
- Departament d'Educació.
- Departament de Medi Ambient i Habitatge.
- Diputació de Barcelona.
- EADA, Escola d'Alta Direcció i Administració d'Empreses.
- EGARSAT, Matepss num. 276.
- Entitats Financeres, Bancs i Caixes.
- ESADE, Escola Superior d'Administració d'Empreses.
- E.T.S.E.I.T, Escola Tècnica Superior d'Enginyers Industrials de Terrassa.
- ESDI, Escola Superior de Disseny Industrial.
- ESEC, Institut de Formació Empresarial.
- EUNCET, Escola universitària de Caixa Terrassa.
- FAJEEC, Federació d'Associacions de Joves Empresaris i Emprenedors de Catalunya.
- FECATRA, Federació Catalana de Tallers de Reparació d'Automòbils.
- FEDEQUIM, Federació Empresarial Catalana del Sector Químic.
- FEGMETALL, Federació Patronal Metal·lúrgica de la Província de Girona.
- FEMEL, Federació d'Empresaris Metal·lúrgics de la Província de Lleida.
- FEPIME Catalunya, Federació de la Petita i Mitjana Empresa.
- Fira Sabadell.
- Foment del Treball Nacional.
- Fundació ASCAMM Centre Tecnològic.
- Fundació Banc Sabadell.
- Fundació Bosch i Cardellach.
- Fundació Caixa Sabadell.

- Fundació Cirem.
- Fundació CECOT Formació.
- Fundació CECOT Innovació.
- Fundació Parc Taulí.
- FMF. *Fundación del Metal para la Formación, Cualificación y el Empleo.*
- GCV, Gremi de la Construcció del Vallès.
- Gremi de Constructores d'Obres de Sabadell i Comarca.
- Gremi de la Fusta de Sabadell i Comarca.
- Gremi d'Indústries Gràfiques de Catalunya.
- Gremi de Fabricants de Sabadell.
- Gremi Químic.
- Gremi de Tallers de Reparació d'Automòbils de Terrassa i Comarca.
- ICAEN Institut Català de l'Energia.
- ICICT, SA - Grup TÜV Rheinland
- Institut Sallarès i Plà.
- Instituts d'Ensenyament Secundari de Sabadell i Comarca.
- JCS Jove Cambra de Sabadell.
- JORGC, Gremi de Joiers i Rellotgers.
- Mesa d'Ocupació del Vallès.
- Nodus Barberà.
- Oficina de Dinamització del Centre de Sabadell.
- OTG, Oficines de Treball de la Generalitat.
- Parc Central del Vallès.
- Parc Tecnològic del Vallès.
- Patronal Metal·lúrgica del Bages.
- Pimec Vallès Occidental.
- Ràdio Sabadell 94.6.
- Regió Policial Metropolitana Nord dels Mossos d'Esquadra.
- Sabadell Comerç Centre.
- SPA, Sabadell Perruquers Associats del Vallès.

- Tribunal Arbitral de Sabadell.
- Tribunal Laboral de Catalunya.
- UAB, Universitat Autònoma de Barcelona.
- UGT, Unió General de Treballadors.
- Unió d'Empresaris d'Automoció del Vallès, Osona i Maresme.
- Unió Empresarial Metal·lúrgica de Terrassa.
- Unió Patronal Metal·lúrgica de Barcelona.
- Unió Patronal Metal·lúrgica. Delegació d'Igualada.
- Unió Patronal Metal·lúrgica del Vallès Oriental.
- Unió Patronal Metal·lúrgica de L'Hospitalet i Baix Llobregat.
- Universitat Politècnica de Catalunya.
- UPF, Universitat Pompeu Fabra.
- Vapor Llonch S.L.

■ El Centre Metal·lúrgic a Internet

Amb els objectius d'aprofitar, d'una banda, els avantatges que ofereixen les Tecnologies de la Informació i de la Comunicació (TIC) en l'àmbit de les relacions amb els associats i, de l'altra, fomentar l'ús d'aquestes tècniques entre les empreses, el Centre Metal·lúrgic està present a Internet.

El Web del Centre Metal·lúrgic persegueix, a més a més, l'objectiu de proveir a les empreses associades un canal de comunicació i d'accés als serveis del Centre, intentant arribar, quan sigui possible, a prestar el servei directament a través del pròpi web i evitar així desplaçaments

innecessaris o trucades. És per això una pàgina web interactiva i els seus continguts són permanentment actualitzats.

Per departaments, les adreces individuals de correu electrònic:

- **Presidència:**
presidencia@centrem.cat
- **Direcció General:**
torras.gabriel@centrem.cat
- **Direcció Adjunta:**
vilanova.montse@centrem.cat
- **Formació:**
subirana.rosa@centrem.cat
- **Assessoria Jurídica Laboral:**
villacorta.jesus@centrem.cat
- **Promoció Internacional:**
campanera.jm@centrem.cat
- **Finances**
dfinancer@centrem.cat
- **Competitivitat:**
competitivitat @centrem.cat
- **Comunicació:**
comunicacio@centrem.cat
- **Comercial:**
comercial@centrem.cat
- **Administració:**
capel.lourdes@centrem.cat
- **RRHH:**
rrhh@centrem.cat
- **Gremi d'Instal·ladors:**
elec@centrem.cat
- **Gremi de Tallers:**
tra@centrem.cat



El Centre Metal·lúrgic. Serveis

<http://www.centrem.cat>
centrem@centrem.cat



■ Serveis a les Empreses

- Assessoria Jurídica i Laboral

Consultoria jurídica i laboral permanent.
 Informació i divulgació de les modificacions legislatives en matèria laboral.
 Organització de sessions informatives.
 Divulgació, mitjançant circulars, de les matèries d'interès empresarial.
 Informació sobre ocupació. Normativa sobre contractació laboral, pròrroga i extinció de contractes.

Negociació col·lectiva:

- Informació d'acords-marc o estatals.
- Informació i negociació dels convenis provincials del sector metall.
- Coordinació de la negociació dels convenis i pactes d'empresa de la Comarca.

Salaris:

- Informació sobre retribucions, plusos, primes i altres conceptes salarials.
- Jornada laboral, calendari laboral, horari de treball.
- Informació sobre normativa disciplinària laboral, faltes i sancions.

Seguretat social:

- Normes de cotització, bases, tipus.
- Accidents i prestacions.

- Servei Nòmina

L'empresa Consultora Metal·lúrgica Assessoria i Gestió, SL presta a les empreses associades serveis de confecció de nòmines i gestió laboral, tot plegat des de l'àmbit especialitzat del metall, i en base al coneixement de la realitat normativa laboral del sector. Aquest

coneixement es deriva de la col·laboració amb el Centre Metal·lúrgic, que participa de forma activa en la negociació dels Convenis Col·lectius de la Indústria Siderometal·lúrgica i del Comerç del Metall de la província de Barcelona.

- Servei d'Assessoria / Consultoria Econòmica Financera

En l'entorn de crisi i de restriccions creditícies actuals, la figura del DIRECTOR FINANCER està esdevenint cabdal per a la bona marxa de les empreses.

Aquesta figura i les funcions que desenvolupa està plenament implantada en les mitjanes i grans empreses però no en les petites, ja que en molts casos no es poden permetre assumir el cost de disposar d'un DIRECTOR FINANCER en plantilla.

Per aquest motiu des del Centre Metal·lúrgic s'inicia un nou SERVEI DE DIRECCIÓ FINANCERA que posar a disposició de les empreses associades. Des d'aquest servei no únicament es donarà assessorament puntual a aquelles empreses que ho sol·licitin, sinó que també es podrà intervenir en consultoria econòmica i financera, planificació financera, consultoria gerencial, comptabilitat general/assessorament fiscal, gestió de tresoreria i comptabilitat analítica.

- Assessoria Econòmica i Fiscal

Impostos estatals, taxes, tributs i exaccions municipals.
 Informació d'ajuts i subvencions institucionals a les empreses.
 Informació sobre dades econòmiques i estadístiques.

- Assessorament en temes de Medi Ambient

Conscients de la preocupació de les empreses associades per la temàtica del Medi Ambient, el Centre Metal·lúrgic manté el seu acord de col·laboració amb la consultora mediambiental DEPLAN, SL.

Mitjançant aquest servei, les empreses que necessitin informació al respecte, o bé que aquesta problemàtica els afecti d'alguna manera, poden ser convenientment assessorades per professionals experts en aquesta matèria.

- Consultoria i Assessorament de Protecció de Dades de Caràcter Personal

El Centre Metal·lúrgic dona aquest servei amb l'objectiu d'informar i assessorar a les empreses associades per que puguin adaptar-se a la Llei Orgànica de Protecció de Dades de Caràcter Personal (LOPD) i al Reglament que desenvolupa les mesures de seguretat (RD 1720/2007): implantació de les mesures necessàries per l'acompliment de la normativa legal vigent.

- Informació i assessorament.
- Adaptació a la Llei Orgànica de Protecció de Dades de Caràcter Personal (LOPD) i implantació de les mesures necessàries per l'acompliment de la normativa legal vigent.
- Manteniment anual.
 Auditoria de revisió dels sistemes d'informació i instal·lacions de tractament de les dades.
- Auditoria de situació.
- Responsable de seguretat extern.
- Formació per Responsables de Seguretat, de Fitxers, de Tractament, Administradors de Sistemes o usuaris autoritzats.



1. El Centre Metal·lúrgic. Serveis

- Assessorament en Prevenció de Riscos Laborals

La implantació d'un sistema de gestió en la seguretat i salut en el treball, proporciona una eficient eina per promoure la prevenció del risc laboral i millora la rendibilitat i competitivitat de l'empresa, per això els responsables de les empreses han de comptar amb l'assessorament adequat que els hi faciliti l'acompliment d'aquestes obligacions.

Amb l'objectiu d'informar, assessorar i recolzar a les empreses en el seu esforç per conèixer i adequar-se a la normativa vigent en Prevenció de Riscos Laborals, el Centre Metal·lúrgic disposa a la disposició de les empreses associades aquest servei:

- Llei de prevenció de Riscos Laborals
- Drets i obligacions de l'empresari i del treballador
- Guia d'avaluació de riscos
- Guia d'avaluació de riscos per a les PIMES
- Organització preventiva
- Règim sancionador
- Serveis de prevenció de riscos
- Normativa legal

- Servei de Promoció Internacional

Aquest servei està mancomunat amb la Unió Empresarial Metal·lúrgica de Terrassa (UEM), la Unió Patronal Metal·lúrgica (UPM) i la Unió Patronal Metal·lúrgica de l'Hospitalet i el Baix Llobregat (UPMBALL) per a donar un servei de màxima qualitat en Promoció Internacional a les nostres empreses associades i compta amb el suport d'ACC10.

L'objectiu és fomentar la presència de les empreses del sector del metall als mercats internacionals i es basa en 5 eixos d'actuació:

1. Organització i coordinació d'accions de promoció col·lectiva
2. Assessorament i informació
3. Cooperació empresarial i grups d'exportació
4. Assessorament i tramitació d'ajuts a l'Administració
5. Organització de seminaris diversos

- Servei Integral de Millora de la Competitivitat

Aquest servei es presenta com a resposta d'una evident necessitat per a les empreses del sector metal·lúrgic i té com a objectiu assessorar-les en la gestió de la seva competitivitat, per tal que creïn valor al llarg del temps.

Alguns dels eixos d'actuació són:

- Promoure l'eficiència en les operacions i els serveis.
- Anàlisi de les activitats, avaluació del nivell d'ocupació i càlcul del potencial d'increment de resultats.
- Estudi d'optimització de costos operatius.
- Promoure la millora de la gestió comercial, el màrqueting i l'orientació al client.
- Planificació, programació i seguiment de l'activitat comercial.
- Potenciar habilitats de venda.
- Estudis de mercat potencial i elaboració del pla de màrqueting.
- Promoure la Innovació i la planificació estratègica.
- Elaboració conjunta del pla estratègic de l'empresa.
- Revisió i elaboració del pla operatiu de l'empresa.
- Revisió / implantació de la ISO, com a suport útil per la millora continua.

- Fomentar les habilitats directives crítiques.
- Tallers de debat conceptual amb aplicació pràctica immediata a l'empresa.
- Possibilitat d'extensió a l'equip directiu de la pròpia empresa.
- Assessorament/orientació en l'actualització de tecnologies de la informació.
- Disseny del pla de sistemes.
- Revisió i disseny de sistemes de gestió de costos per activitat.

- Formació

Organització de cursos, conferències, jornades, seminaris i sessions informatives per a tots els empresaris i treballadors de les nostres empreses associades.

Organització de cursos de formació ocupacional per a pal·liar la manca de personal obrer qualificat.

Organització de cursos de formació contínua



subvencionats per l'Inem i el Fons Social Europeu, dins del Contrato Programa mitjançant la *Fundación del Metal para la Formación, Cualificación y el Empleo* i pel Consorci per la Formació Contínua de Catalunya.

Gestió i tramitació d'aquelles accions formatives que realitzen les empreses mitjançant el sistema de formació contínua (crèdit bonificable).

- Servei de Recerca de Personal

El Centre Metal·lúrgic ofereix a les empreses associades el Servei de Recerca de Personal. Es tracta d'un servei que consisteix bàsicament en captar la demanda del perfil professional que precisa l'empresari i buscar personal que s'adeqüi a aquest perfil. Els currículums dels professionals que coincideixen amb la demanda i que compleixen els requisits són adreçats a les empreses sol·licitants, per tal que sigui la pròpia empresa la que realitzi la selecció pròpiament dita.

- Directori d'empreses i productes

A través del Web del Centre és possible consultar en temps real dades relatives a les empreses associades (localització, dimensió, productes i serveis, etc.), així com dades relatives als productes i serveis que es fabriquen i presten, amb indicació de qui ho fa. Aquesta base de dades permet la seva explotació partint de recerques de dades d'identificació i localització de les empreses contingudes, així com dels productes i/o serveis que elaboren i/o presten

- Serveis d'interès col·lectiu

Seguint la línia iniciada ja fa uns anys, el Centre Metal·lúrgic ha continuat signant acords de col·laboració amb proveïdors de serveis i/o productes diversos per tal d'aconseguir bonificacions, descomptes, reduccions de tarifes o tractes preferencials per a les empreses associades, tot fent valer la força social de l'entitat.

- Borsa de subcontractació, ofertes i demandes industrials

- Ofertes i Demandes de serveis industrials.
- Ofertes de col·laboració industrial i comercial.
- Anuncis de venda o lloguer de naus industrials.
- Ofertes de compra i venda de maquinària usada.

- Serveis Internet

Mitjançant el Web del Centre, les empreses associades segueixen gaudint d'una excel·lent plataforma de projecció de la seva imatge, així com d'un mitjà per a donar a conèixer els seus productes/serveis arreu de la xarxa que representa Internet.

Les seccions com ara "*Visiti les nostres empreses*", el "*Tauler d'ofertes i demandes de serveis industrials*" i el "*Directori d'empreses*" - que conté una base de dades amb informació sobre les mateixes, accessible als lectors de la pàgina web - són el més clar exponent dels avantatges que la presència del Centre a Internet pot significar per als nostres socis. De fet, el nivell d'accessos mensuals al Web del Centre Metal·lúrgic durant l'any 2010 es

situa en 13.292 de promig, havent arribat a puntes mensuals de l'ordre de 15.185 accessos.

També en relació al correu electrònic, cal destacar el bon funcionament del **Sistema d'Informació Personalitzada SIP**, que consisteix en que, les empreses reben les circulars informatives directament a la seva bústia de correu electrònic. El sistema permet la personalització de la recepció de les circulars per temes. A través de la descripció d'un perfil, l'empresa determina sobre quins temes vol rebre circulars i sobre quins no. Es poden incorporar tantes adreces de correu electrònic com es disposi, personalitzant-les cada vegada amb els corresponents perfils i distribuint, així, la recepció de circulars informatives del Centre Metal·lúrgic a tots els departaments de la seva organització en funció de les temàtiques d'interès de cadascun.

- Serveis auxiliars

- Texts dels Convenis Col·lectius
- Còpies dels texts legals
- Traduccions
- Biblioteca
- Reserva d'aules i sales de reunions, per als socis
- Cessió d'equips audiovisuals



El Centre Metal·lúrgic. Serveis

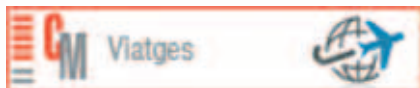

- CM Viatges

Cada vegada amb més freqüència les empreses tenen necessitat de viatjar; per visitar a proveïdors, a clients, per obrir nous mercats, per conèixer nous productes,... cada vegada viatgem més per negocis i també per plaer.

Tot i la important necessitat que tenen les empreses de viatjar, aquesta necessitat acaba convertint-se en un important cost per a l'empresa que sovint per manca de temps i per desconeixement, esdevé excessiu.

Des del CM VIATGES oferim optimitzar al màxim les vostres despeses de desplaçament, suggerint en tot moment solucions pràctiques, a més de importants avantatges i descomptes econòmics tant per a les empreses associades com per els seus treballadors.

Serveis

- Auditoria de viatges TOTALMENT GRATUÏTA.
- Organització de viatges d'empresa.
- Organització de convencions, congressos i viatges d'incientiu.
- Viatges de vacances pels directius i empleats.
- Tramitació de visats.
- Ofertes exclusives pels associats del Centre Metal·lúrgic.

Condicions especials en tots els viatges

- Un 5% de descompte en viatges de majoristes preferents.
- Tarifes negociades amb companyies aèries, amb reduccions entre un 10% i un 30% respecte a tarifes publicades.
- D'un 10 a un 12% de descompte amb viatges de vacances (en producte propi).
- Accés a tarifes especials de lloguers de cotxes nacional i internacional.



- CM Servei d'Assegurances

Aquest servei dona resposta a les necessitats d'assegurances professionals amb importants avantatges, tant en cost com en la defensa dels interessos de les empreses davant les companyies d'assegurances.

Mitjançant aquest acord, la corredoria assumeix el compromís de buscar per a tots els associats la solució d'assegurances més ajustada en preu i cobertures a les seves necessitats, i defensar els seus drets davant les companyies d'assegurances.

Serveis

- Gestió de Riscos
- Central de Compres
- Assessorament i Assistència
- Plataforma Tecnològica
- Formació i Informació.

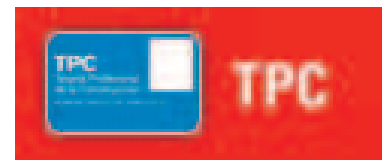

- Targeta Professional de la Construcció per al sector del metall

El CENTRE METAL·LÚRGIC com a Punt de Tramitació.

D'acord amb el que estableix el **Acuerdo Estatal del Sector del Metal**, la *Fundación Laboral de la Construcción y la Fundación del Metal para la Formación, Cualificación y el Empleo* (FMF) van signar un conveni de col·laboració per a l'expedició de la **Targeta Professional de la Construcció (TPC) en l'àmbit del sector del metall**.

La targeta acreditarà la formació específica rebuda pel treballador en matèria de prevenció de riscos laborals per a aquelles activitats i subsectors del Metall que treballin en obres de construcció.

Informació de la Targeta:

- Acreditarà la categoria o grup professional del treballador.
- Certificarà la formació rebuda del sector en matèria de prevenció de riscos laborals.
- Acreditarà l'experiència laboral del treballador.

Segons determina el *Acuerdo Estatal del Sector del Metal*, la Targeta Professional de la Construcció serà obligatòria a partir del 31 de desembre de 2011, per als treballadors del sector del metall

que prestin els seus serveis en obres de construcció.

Aquests han de tenir una formació bàsica de 8 hores presencials de nivell inicial més una específica del lloc de treball/ofici d'unes 20 hores. Aquesta formació ha de ser també presencial i només la poden impartir entitats homologades per la Fundación Laboral de la Construcción i/o la Fundación del Metal para la Formación, Cualificación y el Empleo.

La formació en Prevenció de Riscos Laborals serà obligatòria a partir del 31 de desembre de 2011.

■ Certificació de Qualitat ISO 9001:2008

Amb la intenció d'aconseguir la màxima satisfacció de les empreses associades pel que fa als serveis que el Centre Metal·lúrgic els hi presta, l'entitat disposa de la Certificació de Qualitat sota la norma UNE-EN-ISO 9001:2008, obtinguda el dia 5 de maig de 2000 i renovada anualment.

Aquesta certificació abasta la totalitat dels serveis que presta el Centre Metal·lúrgic, incloent-hi totes les seves àrees d'activitat: Assessorament, Formació i Informació Empresarial.



CM



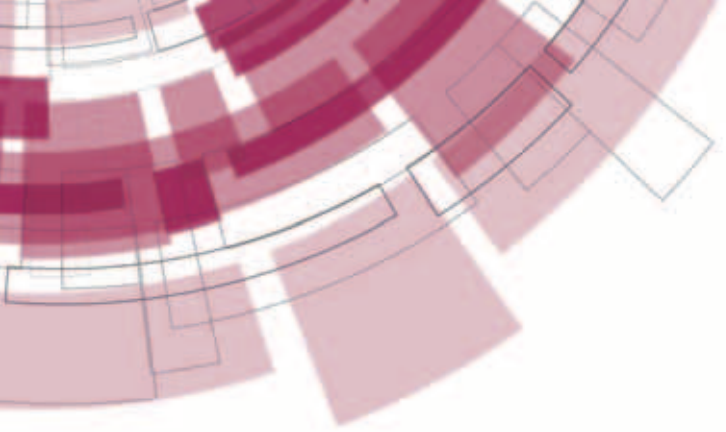

2. Òrgans de govern i gestió

memòria 2010



CENTREMETAL·LÚRGIC



CENTREMETALLÚRGIC



Com a conseqüència de les eleccions celebrades el 7 de juliol de 2009, la composició del Consell i de la Junta Directiva del Centre Metallúrgic és la que es detalla tot seguit:



CM

2. Òrgans de govern i gestió

■ Consell

- En representació dels Grups d'Activitat

a) Serveis metal·lúrgics i mecànics generals

GRUP NÚM. 0

- Grupo Estampaciones Sabadell, SL
- Grupo Mikalor, SL

GRUP NÚM. 1

- Suñer, SA

GRUP NÚM. 2

- Emypro, SA
- Serveis Metal·lúrgics Sabadell, SA (Semesa)
- Talleres Auxiliares de Estampaciones, SL (Tade)

GRUP NÚM. 3

- Talleres Tabo, SA

GRUP NÚM. 4

- Dicomol, SL
- J. Clape, SA
- Moldiplast, SL
- Troquelaría Dover, SL

b) Constructores de maquinària per a sectors específics

GRUP NÚM. 5

- Fité Construcciones Mecánicas, SA

GRUP NÚM. 6

- Olmos Maquinaria, SL
- Talleres Pupar, SA

GRUP NÚM. 7

- Import-Export Bimaq, SL

GRUP NÚM. 8

- Grup Adeur Sistemes de Seguretat, SL

GRUP NÚM. 9

- S.A. Sistel

GRUP NÚM. 10

- Industrias Disme, SA

GRUP NÚM. 11

- S.A. Sinard
- Segura Llunell, SA

GRUP NÚM. 12

- Dinalager, SL
- Galí Internacional, SA
- Ibercab Astra, SL
- Industrias Angra, SL
- Industrias Técnicas de Valvurería, SA
- Johnson Controls Manufacturing España, SL
- Kostal Electrica, SA
- Mecanización Industrial Sabadell, SA (Mein)
- Planning Sisplamo, SL
- Tucai, SA
- Weda Transmisiones, SL
- Windisch, SA

c) Comerç

GRUP NÚM. 13

- Corporación Siderúrgica, SA
- Daunis, SA
- Enttia 3000, SL
- José M^a Casanovas Enrich, SL
- Material Sanitario Domedel, SL
- Pulltap's, SL
- Suministradora del Vallés, SA

d) Gremis

GRUP NÚM. 14

- Ainfar, SL
- Atae 88, SA
- August Serra Ferrer, SL
- Instalaciones Eléctricas Muns, SL
- Instal·lacions Masa, SL
- Omega Instalaciones, SL
- Pinatec, SL

GRUP NÚM. 15

- Auto Talleres Erasa, SRL
- Autotecnic Palau, SL
- Euma, SL
- Expo Einess, SL
- Manuel Parra Porcel
- MAVISA
- Miguel Bohigas Cintas
- S.E.R.V.E.I, SA
- Tecnovalles, SA

- En representació de les localitats de l'àmbit del Centre

Caldes de Montbui

- Recam Laser, SL

Cerdanyola del Vallès

- Talleres Abril Hnos, SCP

Granollers

- Ferrreteria Mengual, SL

Palau-solità i Plegamans

- Würth España, SA

Polinyà

- Industrias Puigjaner, SA

Sabadell

- Muelles i Resortes Bosch, SL

Sentmenat

- Aranow Packaging Machinery, SL

Sta. Perpètua de Mogoda

- Dynacast España, SA

Sant Quirze del Vallès

- Isofix, SL

- Personal i Assessors del Centre

Director General

- Gabriel Torras i Balcell

Adjunta a Direcció

- Montse Vilanova i Ballet

Finances i Comptabilitat

- Cristina Encinas i Cano

Assessoria Jurídica

- Jesús Villacorta i García
- Maite Marín i Sánchez
- Marta Guerrero i Villa
- David Garcés i Sebastian

Formació

- Rosa Subirana i Navarro
- Gemma Cano i Matarrodona

Promoció Internacional

- Josep M. Campanera i Raduà
- Alicia López i Carles
- Maite Jiménez i Gavira

Finances

- Rafel Busom i Masjoan

Competitivitat

- Ricard Rocosa i Alsina

Comunicació

- Eliseu Santandreu i Martínez

Comercial

- Susana Agud i Calvo

Administració

- Lourdes Capel i Rueda
- Montse Mas i Acosta
- Anna Torras i Balcell
- Elisabet Jordán i Carrasco
- Encarna Rubio i García
- Maite García i Vilanova
- Maribel Casas i Gil
- Pedro García i Moreno



2. Òrgans de govern i gestió

- Junta Directiva

Presidenta

- Sofia Gabarró i Taulé
(S.E.R.V.E.I, SA)*

Sots-presidents/ta

- Joan Gallego i Salas
(Material Sanitario Domedel, SL)*
- Alicia Bosch i Palma
(Muelles y Resortes Bosch, SL)*
- Carles Garriga i Sels
(Grupo Mikalor, SL)*

Tresorer

- Eduard Daunís i Mulet
(Daunís, S.A)*

Tresorer Adjunt

- Leo Torrecilla i Gumbau
(Moldiplast, SL)

Vocals

- August Serra i Ferrer
(August Serra Ferrer, SL)
- Coral Yanguas i Llobet
(Isofix, SL)
- Daniel Casadesús i Masanell
(Industrias Disme, SA)
- Josep García i Carceller
(Enttia 3000, SL)
- Josep Manel López i Beltrán
(Auto Talleres Erasa, SRL)
- Josep M^a Simó i Consola
(J.Clape, SA)
- Ramon Alberich i Ferrer
(Pulltap's, SL)
- Xavier Badesa i Marsà
(Würth España, SA)



* Comitè Executiu del Centre Metal·lúrgic



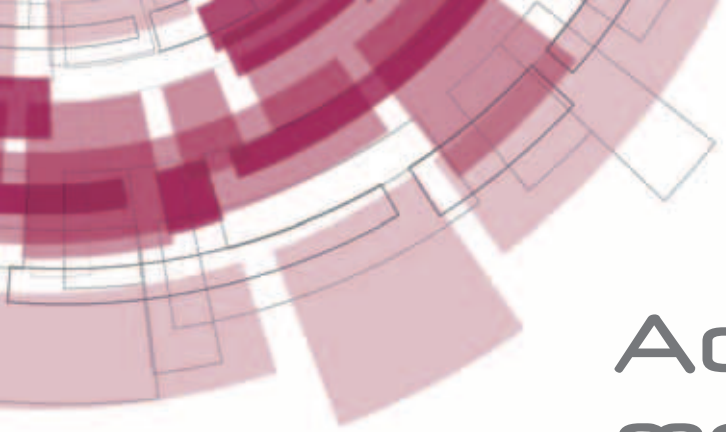

3. Activitats més destacades de l'associació durant el 2010

memòria 2010



3. activitats més destacades de l'associació durant el 2010

■ Àrea Laboral i de Seguretat Social

S'informa sobre:

- El nou Salari Mínim Interprofessional, que s'estableix en 633,30 euros/mes, i el nou import de l'IPREM, que queda finalment en 532,51 euros/mes.
- L'actualització de bases i tipus del Règim General de la Seguretat Social, del Règim Especial dels Treballadors Autònoms i dels contractes formatius.
- Les reduccions en les quotes dels contractes indefinits per majors de 59 anys.
- La devolució de cotitzacions en els casos de pluriactivitat.
- Les reduccions en les cotitzacions a la Seguretat Social en els casos de risc durant l'embaràs, lactància i malaltia professional.
- Sessió informativa sobre la negociació col·lectiva i les relacions laborals.
- Les normes de cotització a la Seguretat Social per a l'any 2010.
- El Servei Nomina i els nous descomptes per aquest exercici 2010.
- El Conveni Col·lectiu de la Indústria Sidero-metal·lúrgica de la província de Barcelona, que entra en el seu quart any de vigència, amb una jornada anual de 1.750 hores efectives de treball. La publicació oficial va ser el 26.05.10 en el BOPB núm. 125.
- El Conveni Col·lectiu del Comerç del Metall de la província de Barcelona, que entra en el seu segon any de vigència, amb una jornada anual de 1.780 hores efectives de treball. La publicació oficial va ser el 12.05.10 en el BOPB núm. 113.
- Sobre la comunicació telemàtica del certificat d'empresa al SEPE.
- La reducció de la cotització per contingències professionals, per a les empreses que contribueixin especialment en la disminució i prevenció de la siniestralitat laboral.
- Les festes d'àmbit local per a l'any següent – en aquest cas per al 2011 –, així com les d'àmbit nacional i de comunitat autònoma.
- S'envia el Calendari Laboral pel 2011, perquè les empreses el puguin confeccionar.
- Les modificacions normatives en matèria de prevenció de riscos laborals i sobre la modificació del reglament dels serveis de prevenció.
- Sobre les mesures urgents pel manteniment i foment del treball i la protecció de les persones aturades.
- Sobre les mesures extraordinàries per a la reducció del dèficit públic.
- Sobre la comunicació a la Administració de la Seguretat Social dels acords d'empresa sobre jubilacions parcials.
- El canvi de bases al Règim Especial de Treballadors Autònoms.
- La convocatòria de vaga general del dia 29 de setembre, s'informa sobre els criteris i les gestions administratives.
- La nova protecció pel cessament d'activitat.
- Mesures urgents per a la reforma del mercat laboral.
- Normes de participació de les persones treballadores en les eleccions al Parlament de Catalunya del dia 28 de novembre de 2010.
- Terminis d'incorporació efectiva i obligatòria al Sistema RED.
- Convocatòria per a la concessió de subvencions destinades a la promoció de la figura de l'agent d'igualtat d'oportunitats entre homes i dones a les empreses de 100 o més persones treballadores.



■ Àrea Econòmica i Fiscal

Durant el 2010 s'han seguit produint modificacions normatives que s'han traslladat als associats mitjançant circulars i sessions especialitzades o assessorament personalitzat als interessats.

- La Memòria dels comptes anuals: Guies per als preparadors i per als auditors.
- Modalitats previstes per realitzar els pagaments fraccionats a compte de l'Impost sobre Societats.
- Línea ICO. Emprenedors 2010.
- Línea ICO. Inversió internacional 2010.
- Línea ICO. Liquiditat 2010.
- Línea ICO. Inversió nacional 2010.
- Innoempresa innovació 2010. Ajuts a la R+D+I.
- Ajuts per a la sistematització del procés d'R +D+I.
- Ajuts del programa de suport a la innovació de les petites i mitjanes empreses 2007 – 2013. (Programa Innoempresa).
- Mètode d'estimació objectiva de l'IRPF i del règim simplificat de l'IVA.
- Declaració recapitulativa d'operacions intracomunitàries Model 349.
- Convocatòria per a l'any 2010 dels ajuts econòmics per donar suport a la inversió en maquinària i equips que millorin les condicions de treball.
- S'amplia en 1,65 milions d'euros el pla renova't de finestres.
- Presentació de la declaració recapitulativa de operacions intracomunitàries. (Model 349)
- Ajuts a la inversió industrial 2010.
- Declaració informativa d'operacions amb terceres persones, model 347, corresponent a l'exercici 2009.
- Pagaments fraccionats a compte de l'Impost sobre Societats model 202.
- Finançament per actuacions de transformació estructural dels sectors estratègics de la indústria a Catalunya.
- Modificació de la Llei 3/2004 per a la que s'estableixen mesures de lluita contra la morositat en les operacions comercials.
- Mesures fiscals per a l'impuls de la recuperació econòmica i la ocupació recentment aprovades.
- Ajut Línia ICF-ACC10 Innovació.
- Crèdit Innovació.
- Ajuts en forma de garanties per al finançament d'inversions per a la promoció de la producció industrial.
- Llei de serveis de pagament.
- Aplicació dels nous tipus impositius a l'Impost sobre el Valor Afegit.
- Nous préstecs directes del ICO - "ICodirecto"-
- Finançament Innovació – Línia R+D.
- Aprovació de la Llei 15/2010, de modificació de la Llei 3/2004 de lluita contra la morositat en les operacions comercials.
- Tipus legal d'interès de demora aplicable a les operacions comercials.
- Modificació de les obligacions de documentació de les operacions vinculades.
- Nous terminis de pagament obligatoris.
- Text refós de la Llei de Societats de Capital (LSC).
- Notificacions electròniques obligatòries, un nou repte per al contribuent.
- Mètode d'estimació objectiva de l'IRPF i el règim especial simplificat de l'IVA any 2011.
- Ajuts per al foment de competitivitat de sectors estratègics 2011: Béns d'equip, metal·lúrgia i siderúrgia, productes metàl·lics, ferroviari i altres.
- Ajuts per al foment de competitivitat de sectors estratègics 2011: Automoció.
- Novetats fiscals Real Decret Llei 13/2010 (BOE 3/12/2010).
- Notificacions electròniques obligatòries .
- Novetats fiscals per l'any 2011.
- Problemàtica del Swaps.
- Pla Renova't de finestres. Segona convocatòria.



3. activitats més destacades de l'associació durant el 2010

■ Servei de Promoció Internacional

Missions comercials

La missió comercial consisteix en un viatge a realitzar per un grup d'empreses del sector del metall a un mercat objectiu, amb un programa concret d'actuacions per a cada una de les empreses participants. Principalment el programa inclou la realització d'entrevistes amb clients potencials -amb l'opció de preparació d'agendes de visites personalitzada, la selecció de representants, distribuïdors o agents, l'estudi de possibles inversions, informació i assessorament sobre el mercat de destí, etc. Aquest programa inclou la tramitació d'una bossa de viatge per empresa que subvenciona despeses de desplaçament i allotjament en un import màxim que varia en funció del país de destí.

Durant l'any 2010 s'han realitzat les següents missions:

País	Dates de realització
XINA	15 al 19 de març
RÚSSIA	06 al 10 d'abril
BRASIL	26 al 30 d'abril
TURQUIA	24 al 28 de maig
ARÀBIA SAUDITA I IRAN	07 al 14 de juny
MARROC	15 al 18 de juny
POLÒNIA	13 al 17 de setembre
MÈXIC	27 de setembre a l'01 d'octubre
ISRAEL	07 a l'11 de novembre
COLÒMBIA	15 al 18 de novembre
XINA	29 de novembre al 03 de desembre

Missió comercial a Turquia



Sopar missió comercial a Marroc



Missions de compradors

En les missions de compradors el Centre Metal·lúrgic acompanya a les empreses catalanes del sector del metall a visitar possibles proveïdors, ajuda a seleccionar socis locals o a realitzar estudis sobre possibles inversions productives o comercials. La realització de missions de compradors té com a objectius prioritaris millorar la competitivitat de les empreses associades mitjançant l'optimització de la gestió de compres. Els serveis que s'ofereixen durant aquestes missions són:

- Preparació d'agenda d'entrevistes amb empreses del país de destí, d'acord amb les necessitats de cada empresa.
- Tramitació d'ajuts econòmics que varien en funció de cada país.
- Acompanyament per part del personal del Centre Metal·lúrgic durant tot el viatge i de traductors -guies durant les entrevistes a realitzar.
- Informació i assessorament sobre el mercat de destí i les possibilitats reals de negoci per a cada empresa.
- Recerca de les millors condicions de desplaçament i allotjament.

Durant aquest any 2010 s'ha realitzat la següent Missió de Compradors:

País	Dates de realització
XINA (Xangai)	28 de juny al 2 de juliol

Missions inverses

Les missions inverses són aquelles en què el Centre Metal·lúrgic convida a empreses del país seleccionat a desplaçar-se a casa nostra per tal d'entrevistar-se amb les empreses associades. El contacte directe amb possibles clients permet donar a conèixer l'oferta de productes de les empreses catalanes sense haver de desplaçar-se al país dels potencials clients.

S'ofereixen els següents serveis:

- Selecció de les empreses del país escollit que es desplacen a les empreses associades d'acord amb els perfils sol·licitats.
- Preparació d'agenda d'entrevistes amb les empreses associades, d'acord amb les necessitats de cada empresa.
- Acompanyament de les empreses que es desplacen i coordinació dels serveis de traducció quan és necessari.

Durant aquest any 2010:

País	Dates de realització
PAÏSOS BÀLTICS	14 i 15 de desembre

2 empreses estones, 2 letones i 1 lituana es van poder entrevistar amb algunes de les nostres empreses associades interessades en aquests mercats estratègics emergents, gràcies als ajuts rebuts per part d'ACC10. Es van realitzar un total de 38 entrevistes, a més de variades visites a les instal·lacions de les empreses catalanes. Aquests dies intensos d'entrevistes es van alternar amb diferents dinars i sopars amb les entitats organitzadores, i el darrer dia de cada missió es va celebrar un sopar institucional de cloenda en què s'hi van aplegar totes les empreses participants.

Missió inversa amb Països Bàltics



3. activitats més destacades de l'associació durant el 2010

Visites Agrupades a Fires Internacionals

Amb l'objectiu d'afavorir la competitivitat i la internacionalització de les empreses associades, el Centre Metal·lúrgic ha organitzat, dins del seu pla de promoció per al 2010, visites agrupades a fires líders mundialment en el seu sector. Els serveis oferts són:

- Recerca de les millors condicions de desplaçament, allotjament i acompanyament durant el viatge, amb la recollida i tornada dels participants al seu domicili particular.
- Adquisició d'entrades a la fira a cost reduït.
- Preparació d'agenda d'entrevistes amb empreses expositores a la fira, d'acord amb les necessitats de cada empresa.
- Informació i assessorament sobre la fira i les possibilitats reals de negoci per a cada empresa.



Visita agrupada a la fira Wire & Tube

Durant l'any 2010 s'han organitzat les següents visites a fires:

Fira	Ciutat-País	Dates de realització
FERRETERIA	Colònia (Alemanya)	01 al 03 de març
CEBIT	Hannover (Alemanya)	04 i 05 de març
ELECTRONICA	Xangai (Xina)	17 al 17 de març
INDUSTRIE	París (França)	23 i 24 de març
MOSBUILD	Moscou (Rússia)	06 al 10 d'abril
CCMT	Nanjing (Xina)	12 al 16 d'abril
WIRE & TUBE	Düsseldorf (Alemanya)	13 i 14 d'abril
BAUMA	Munich (Alemanya)	19 i 20 d'abril
HANNOVER MESSE	Hannover (Alemanya)	22 i 23 d'abril
LAMIERA	Bolonya (Itàlia)	12 i 13 de maig
BIEMH	Bilbao	01 de juny
INTERSOLAR	Munich (Alemanya)	09 i 10 de maig
EAC	Stuttgart (Alemanya)	22 i 23 de juny
MIMS	Moscou (Rússia)	24 al 27 d'agost
AUTOMECHANIKA	Frankfurt (Alemanya)	15 i 16 de setembre
CIHS	Xangai (Xina)	28 al 30 de setembre
IZB	Wolfsburg (Alemanya)	06 i 07 d'octubre
ECARTEC	Munich (Alemanya)	19 i 20 d'octubre
CANTON FAIR	Canton (Xina)	16 al 20 d'octubre
EUROBLECH	Hannover (Alemanya)	27 i 28 d'octubre
MIDEST	París (França)	02 i 03 de novembre
EMBALLAGE	París (França)	23 i 24 de novembre
VALVE WORLD	Düsseldorf (Alemanya)	30 novembre i 01 desembre

Grups d'Exportació en Destí

Els Grups d'Exportació en Destí (GED) són un conjunt d'empreses que s'agrupen per canalitzar les seves vendes a l'exterior mitjançant la contractació conjunta dels serveis de comercialització en el país de destí duta a terme per un gerent de grup. Les despeses que es generen són compartides per totes les empreses participants.

Aquesta fórmula permet aprofitar economies d'escala, minimitzar costos d'estructura i inversions estratègiques inicials, així com optimitzar informació, despeses de gestió o comunicació, etc.

Durant el 2010, d'una banda, hem renovat el segon any de funcionament del Grup d'Exportació a Iran -METALL IRAN-, integrat per 5 empreses associades i creat al 2009. D'altra banda, hem coordinat la creació de 3 nous grups a diferents mercats amb gran potencial: GED POLÒNIA (4 empreses), GED XILE (5 empreses) i un segon grup a Iran -GED PÈRSIA- (5 empreses). Tots els grups compten amb el suport d'ACC10 per a subvencionar una part de les despeses generades, com el salari i els desplaçaments del gerent del grup, el desplaçaments i allotjament de les empreses participants o el material de promoció conjunt.



Signatura de conveni de col·laboració Ged Polònia

Videoconferència amb gerent Ged Xile



3. activitats més destacades de l'associació durant el 2010

Assessorament i informació

Les necessitats diverses de les empreses s'han vist reflectides en les demandes d'assessorament, que han cobert des de consultes d'empreses que volen iniciar les seves exportacions fins a demandes d'empreses que ja tenen consolidada una xarxa comercial exterior i tenen puntualment problemes o dificultats en algun mercat o en algun tràmit a realitzar.

Assessorament i tramitació d'ajuts davant l'Administració

Al llarg de tot el 2010, s'han tramitat nombrosos ajuts davant l'Administració d'ACC10, que permeten la subvenció -en un import màxim per país- de part de les despeses de desplaçament i d'allotjament de les empreses que s'han desplaçat a l'estranger amb motiu d'un viatge de prospecció internacional (MIPRO) o d'una visita a un certamen internacional (CERT). També s'han tramitat ajudes a aquelles empreses catalanes que han convidat els seus proveïdors i/o clients a visitar les seves instal·lacions (MICRO) i s'ha assessorat a totes les empreses que ho han sol·licitat sobre les millors condicions per a optar a les diferents subvencions disponibles.

Organització de seminaris diversos

El comerç exterior es desenvolupa en un món que evoluciona molt ràpidament. Aquest fet fa necessari que els professionals hagin de reciclar-se constantment. És en aquest sentit que el Centre Metal·lúrgic organitza una sèrie de sessions informatives de mercats internacionals, enfocades als sistemes financers dels països, instruments

de finançament, entitats bancàries, etc. Tots els seminaris compten amb l'ajut d'ACC10.

Enguany hem organitzat una sessió titulada "Oportunitats de negoci per a la subcontractació metal·lúrgica a Aràbia Saudita i Iran", amb un total de 23 empreses assistents, i realitzada amb la col·laboració de diferents professionals que van aportar les seves experiències d'internacionalització en aquests països. La taula rodona es va organitzar amb la finalitat de presentar la situació actual tant d'Aràbia Saudita com d'Iran i les oportunitats per a les empreses catalanes de facilitar els intercanvis comercials entre el nostre país i aquests mercats. Durant la sessió es va presentar la Missió Comercial a Aràbia Saudita i Iran.

Igualment, el Centre Metal·lúrgic, conjuntament amb La Caixa, ha portat a terme 3 jornades formatives sobre la Gestió dels Crèdits Documentaris, dues relacionades amb els tràmits d'exportació (21 empreses assistents) i una relacionada amb els tràmits d'importació (16 empreses assistents).

PLA PER A LA INTERNACIONALITZACIÓ DEL SECTOR DEL METALL

ACC10 i Centre Metal·lúrgic, conjuntament amb les altres entitats organitzadores del servei de Promoció Internacional, van renovar el PLA D'INTERNACIONALITZACIÓ DEL SECTOR DEL METALL, emmarcat dins del Pla de Competitivitat del Sector del Metall, i al mateix temps es van atorgar ajuts -per primera vegada- per al desenvolupament del PLA D'INTERNACIONALITZACIÓ DEL SECTOR DE LA AUTOMOCIÓ.

Aquests plans permeten posar a disposició de les empreses catalanes del sector del metall un paquet d'iniciatives multidisciplinàries de suport a la internacionalització. Aquest any els ajuts s'han tramitat a través del Programa d'Ajuts a Clústers. Els principals objectius del Pla són els següents:

1. Fomentar la internacionalització selectiva (per plataformes geogràfiques i de necessitat).
2. Enfortir les estratègies de comercialització i contacte amb la demanda.
3. Incidir en la necessitat de millorar totes les partides de l'escandall de costos (aprovisionament, logística, comercialització) per a mantenir la competitivitat.
4. Cohesionar el sector entorn a una estratègia de promoció internacional conjunta i sota una marca única.

La situació actual de l'entorn econòmic i la necessitat d'internacionalitzar les nostres empreses com a única via d'aconseguir la seva pervivència, ha generat l'augment d'accions de Promoció Internacional previstes dins del Pla, que aquest 2010 ha sigut aprovat amb una dotació econòmica de 424.920,29 Euros.

Les empreses s'han interessat molt positivament per les noves eines ofertes i el balanç d'aquest any d'intensa feina no pot ser més positiu. Esperem poder renovar el pla per al 2011 per seguir oferint serveis i assessorament de qualitat en matèria d'internacionalització a les nostres empreses associades.

Us presentem a continuació totes les iniciatives que el Pla del Metall i Pla d'Automoció ens ha permès desenvolupar enguany:

Participacions Agrupades a Fires

Per a facilitar la presència de les empreses que s'inicien en el camp de l'exportació, el Centre Metal·lúrgic ofereix la possibilitat de participar en les fires seleccionades en un estand compartit coordinat per l'Entitat i a un cost molt reduït.

Aquestes accions compten amb una subvenció d'entre el 65% i el 50% per a subvencionar les despeses generades pel lloguer i la decoració dels estands, el transport de la mercaderia, les possibles despeses de traducció i/o hostesses i la confecció de tot el material promocional. A més es compta amb una bossa de viatge per empresa en un import màxim per país.

Els serveis oferts en les participacions a les fires són:

- Contractació d'un estand compartit per a que les empreses disposin d'un espai propi per presentar-se a través de panells, catàlegs i mostres dels seus productes.
- Tramitació d'ajuts a ACCIÓ per al lloguer de l'espai i la decoració de l'estand.
- Coordinació amb l'entitat firal per resoldre temes de contractació de l'espai, ubicació, decoració, etc.
- Atenció permanent de visitants durant tota la durada de la fira a l'estand conjunt.
- Coordinació del transport de les mercaderies a exposar per les empreses.
- Recerca de les millors condicions de desplaçament, allotjament i acompanyament durant el viatge.



Participació agrupada a la fira Midest

Durant l'any 2010 s'han organitzat les següents participacions a fires:

Fira	Ciutat-País	Dates de realització
DJAZAGRO	Alger (Algèria)	12 al 15 d'abril
HANNOVER MESSE	Hannover (Alemanya)	19 al 23 d'abril
ECARTEC	Munich (Alemanya)	19 al 21 d'octubre
EUROBLECH	Hannover (Alemanya)	26 al 30 d'octubre
MIDEST	París (França)	02 al 05 de novembre
EMBALLAGE	París (França)	22 al 25 de novembre

3. activitats més destacades de l'associació durant el 2010



Grups d'Exportació en Origen (GEO)

Els Grups d'Exportació en Origen tenen com a finalitat incrementar la diversificació de mercats en empreses de tota dimensió mitjançant tècniques de promoció i comercialització a partir d'un centre d'operacions ubicat a Catalunya i coordinat per un gerent de grup.

Aquest instrument pretén fomentar la creació de grups d'empreses que puguin compartir despeses en les fases d'internacionalització en origen. Els beneficis per a una empresa individual passen per una semi-externalització d'aquests serveis.

Així doncs, els Grups d'Exportació en Origen permeten la contractació de personal professional en comerç exterior dedicat en exclusiva a aquesta tasca. Les despeses es reparteixen entre els socis del grup i, a més a més, es gaudeix d'un important ajut per part d'ACC10 per a cobrir part de les despeses d'infraestructura, subministraments, material d'oficina, sou del gerent del grup i promoció conjunta, a més de diferents bosses de viatge tant per a les empreses participants com per al gerent del grup per a visitar els diferents mercats objectius.

Durant el 2010, s'ha renovat per un any més de funcionament el grup creat al 2009 -GEO MERCATS ÀRABS- (amb 4 empreses). A més, el Centre Metal·lúrgic ha promocionat i tutelat, amb el suport d'ACC10, la creació de 5 nous grups d'exportació a origen, que previsiblement seran renovats amb la propera convocatòria d'ajuts vigents al 2011. Aquests grups són: GEO APLICA (3 empreses), GEO MECANICA (4 empreses), GEO BUREAU (3 empreses), GEO PACKTRES (3 empreses) i GEO SINTERITZATS (3 empreses).

Unitats d'aprovisionament (UAE)

El propòsit d'aquestes Unitats és doble:

- Fomentar la cooperació entre empreses del sector per minimitzar el diferencial del cost de ser una empresa de menor dimensió.
- Optimitzar els processos d'aprovisionament i millorar la competitivitat internacional del producte final.

Així doncs, les UAE permeten una millora de stock mix de les empreses del sector a través de la identificació d'estructures en aquelles fases del procés productiu en que la seva optimització pot contribuir decisivament a la millora de competitivitat de l'empresa, salvaguardant en tot cas els interessos del sector.

En aquest 2010, s'ha renovat la Unitat d'Aprovisionament creada al 2009 -UAE BORSUB- formada per 5 empreses associades.

Programa ALPHA

El programa ALPHA de "diagnosi de competitivitat internacional" té la voluntat d'assessorar i orientar l'enfocament del procés d'internacionalització de les empreses participants.

Consisteix en la realització d'una diagnosi de competitivitat internacional que permetrà conèixer el grau de preparació de l'empresa, identificar les àrees de millora i transferir pautes per tal d'abordar el repte de la internacionalització mitjançant un pla de treball a curt, mig i llarg termini.

L'anàlisi es durà a terme en un format de dues sessions, una primera en que l'assessor expert analitza les diferents àrees de l'empresa (dades econòmiques, organigrames funcionals, estructura organitzativa, competitivitat, estratègia empresarial,

comercial i vendes, compres i logística, producció, certificacions, comptabilitat i finances, nous projectes, mercat internacional, innovació, etc.) i una segona en que es valoren els resultats de la diagnosi amb una sèrie de recomanacions i pautes. El resultat final és un millor coneixement de la situació i posició competitiva de les empreses per fomentar la seva internacionalització.

Aquest any han rebut assessorament 8 empreses associades.

Catàleg unificat

El catàleg unificat persegueix l'objectiu d'estandarditzar els criteris d'estructuració i configuració dels diferents catàlegs - virtuals i físics - que existeixen actualment. Amb aquest catàleg es pretén acomplir la tasca de cohesió i promoció de les empreses catalanes del sector.

La falta d'unitat actual dificulta la percepció del model de negoci, especialització i activitat concreta de cada empresa per part de compradors i proveïdors potencials.

En aquests moments es pot consultar ja a: www.webmetal.cat

Newsletter

Consisteix en un butlletí en format electrònic que pretén ser un referent d'informació especialitzada per a empreses del sector. La Newsletter recull informació referent al sector del metall en diversos àmbits: formació, esdeveniments, tecnologia, comerç exterior, etc.

El fem arribar gratuïtament a totes les empreses associades.



3. activitats més destacades de l'associació durant el 2010

■ Formació

El **Programa de Formació 2010**, hem inclòs 145 títols de cursos diferents – el 90% subvencionats i classificats per àrees - per oferir-los a les empreses metal·lúrgiques associades al Centre.

Les subvencions de les accions formatives provenen de dues fonts:

- 1) Cursos subvencionats pel "Contrato Programa" subvencionats mitjançant la *Fundación del Metal para la Formación, Cualificación y el Empleo*, cofinançats per l'Inem i el Fons Social Europeu
- 2) Cursos subvencionats pel Consorci per la Formació Contínua de Catalunya, amb el cofinançament del Fons Social Europeu.

Hem continuat oferint els **CURSOS OBERTS**, que estan a l'abast de tots els empresaris/es i persones treballadores de les empreses associades, i els **CURSOS IN-COMPANY**, cursos que s'imparteixen dins la pròpia empresa i són exclusius pel seus propis treballadors.

Aquest any, a la comarca **d'OSONA**, s'han impartit 63 cursos subvencionats, totalitzant 2.494 hores lectives i amb la participació de 668 treballadors/es, pertanyents a les empreses metal·lúrgiques de la comarca d'Osona.

Total formació gestionada pel Centre Metal·lúrgic.

Any	(*) Hores lectives	Assistents
2010	11.315	3.280
2009	10.115	3.284
2008	10.931	3.285
2007	12.079	3.345
2006	15.412	3.947
2005	10.550	2.533
2004	10.274	2.389
2003	10.665	2.752
2002	10.128	1.878
2001	14.428	2.663

(*) No s'inclouen les hores de formació corresponents a cursos gestionats mitjançant el crèdit bonificable que han utilitzat les empreses.

Relació de les accions formatives organitzades pel Centre Metal·lúrgic, com a **CURSOS OBERTS** pels seus associats.

Àrea/Cursos Oberts

Direcció General

- Estratègia low-cost. Reducció de costos i quadre de comandament com a factor de rentabilitat a la pime.
- Aplicacions pràctiques i beneficis del coaching en la gestió dels equips de treball.
- Compromisos de directius i empleats per anar tots a una.

Desenvolupament Personal

- Eines per fer reunions eficaces.
- La crisi com oportunitat. Les 5 claus de la superació personal i professional en temps difícils.
- Tècniques avançades de management I.
- La intel·ligència emocional aplicada a l'empresa.
- Taller de comunicació interna i externa dins l'àmbit empresarial.
- Tècniques avançades de management II.
- Tècniques de negociació.
- Direcció i conducció d'equips de treball en temps

Àrea/Cursos Oberts

de pressió empresarial.

- T'agradaria millorar els resultats del teu equip de treball?
- Tècniques avançades de comunicació.

RRHH

- Administratiu/va de personal – curs on line-
- Expedient de regulació de treball, procediment, acomiadament col·lectiu i altres causes.
- Mesures laborables davant la crisi, alternatives als expedients de regulació d'ocupació.
- Tècnic/a en RRHH.
- Administració de personal. Nòmines i contractació laboral.
- Com gestionar l'absentisme no justificat.
- Legislació laboral aplicada al sector metall.
- Política de retribució variable.
- Com fer de l'encarregat un gerent de secció.

Administració

- Comptabilitat bàsica.
- Operacions vinculades.
- Comptabilitat avançada
- Gestió telefònica de cobraments i d'impagats.
- La comunicació escrita en l'empresa.
- Protecció de dades en les PIMES.

Finances/fiscal

- Funcions financeres amb Excel.
- Anàlisi i interpretació dels estats financers.
- Finances per a no financers.
- Gestió de tresoreria.
- Models de control de costos.
- Gestió de risc. Com negociar amb els bancs.
- Financiació comercial i financera.
- Planificació del tancament fiscal de l'exercici 2010.

Comerç exterior

- Com complimentar el document Intrastat (estadística de moviment de mercaderies entre la Unió Europea).
- Comerç exterior. Importacions i exportacions. Nivell I.
- Tècniques de negociació a la Xina.

Comercial

- Realització d'un pla de màrqueting.
- Tècniques avançades de venda I.
- Clients contents de veritat.
- Com incrementar els teus contactes comercials mitjançant el NETWORKING.

Àrea/Cursos Oberts

- Gestió de la cartera de clients.
- Tècniques avançades de venda II.
- Xarxes Socials. Reptes del màrqueting del futur.
- La importància de la imatge.
- Com millorar la gestió de la relació amb el client.
- La marca industrial com a factor de rendibilitat i recolzament a la venda.

Prevenició de riscos laborals

- Formació específica en el lloc de treball. Electricitat, construcció de línies de telecomunicacions i esteses elèctriques.
- Formació específica en el lloc de treball. Llauners i instal·lacions de climatització.
- Formació inicial en prevenició de riscos laborals.
- Prevenició de riscos laborals (nivell bàsic).
- Formació específica en el lloc de treball. Operador d'aparells elevadors.
- Prevenició de riscos laborals (nivell específic). Recurs preventiu.

Qualitat

- Com millorar la competitivitat amb el conjunt d'eines LEAN.
- Auditories internes de qualitat segons ISO 9001:2008
- Gestió de la qualitat ISO 9001:2008
- Calibratge i verificació d'elements de mesura.
- 5S. Ordre, treball en equip i millora continua.
- Implantant un sistema de gestió segons ISO 14.001

Gestió d'operacions

- Gestió d'estocs.
- Obsolets: un forat en el balanç.
- Tècniques de negociació de compres amb els proveïdors.
- Producció per no enginyers.
- Gestió logística de producció
- Gestió de compres.
- Quadre de comandament integral. Balanced Scorecard.

CNC

- Control numèric i centre de mecanitzat.

Automatismes i robòtica.

- Automatismes i robòtica.
- Introducció als automats programables nivell I.
- Pneumàtica i Electropneumàtica industrial nivell I.

Àrea/Cursos Oberts

- Programació avançada d'automats programables nivell II.
- Pneumàtica i Electropneumàtica industrial nivell II.

Producció mecànica

- Manteniment mecànic

Soldadura i Caldereria

- Soldadura
- Caldereria industrial

Magatzem

- Operador de carretons elevadors.
- Renovació carnet de carretons elevadors.

Electricitat

- Electricitat bàsica
- Electricitat industrial. Automatismes.

Disseny

- Interpretació de plànols mecànics
- Autocad 2008
- Autodesk Inventor 2008
- Sòlid Edge
- Solidworks

Informàtica

- Microsoft Excel XP (bàsic)
- Microsoft Excel XP (avançat)
- GOOGLE ADWORDS. Fes créixer la teva empresa.
- Microsoft Power Point XP
- Curs de retoc d'imatges digitals. Adobe photoshop CS.
- Disseny de pàgines web.

Idiomes: Anglès

- Anglès beginners.
- Anglès elemental I.
- Anglès elemental II.
- Anglès pre-intermediate I.
- Anglès pre-intermediate II.
- Anglès intermediate.
- Anglès per viatges de negocis I fires internacionals.
- Redacció de documents empresarials en anglès.
- Anglès per conversar.

Idiomes: Francès

- Francès inicial.
- Francès elemental nivell II.
- Francès intermedi I.

Idiomes: Xinès

- Xinès nivell I.
- Xinès nivell II.

Àrea/Cursos Oberts

Idiomes: Català

- Català nivell C.

Gremi de Tallers de Reparació i Venda d'Automòbils i Recanvis de Sabadell i Comarca

- Canvis robotitzats.
- Injecció benzina. Gestions japoneses
- Com puc millorar la gestió al meu taller i ser més eficaç?
- Tècniques de diagnosi.
- Injecció directa TFSI2.
- Electrònica central. Nivell I.
- Híbrids. Nivell I.

Gremi d'Instal·ladors Electricistes i Fontaneria de Sabadell i Comarca

• CARNET

- Carnet d'instal·lador d'instal·lacions tèrmiques.
- Carnet d'instal·lador d'aigua.
- Carnet d'instal·lador de fred industrial.
- Carnet d'instal·lador de gas IG-B.
- Carnet d'instal·lador electricista.

• ENERGIES RENOVABLES

- Introducció a l'energia solar.
- Sistemes solars tèrmics per habitatge plurifamiliars.
- Sistemes solars tèrmics per habitatge unifamiliars.
- Bombes de calor geotèrmiques.
- Manteniment de sistemes solars tèrmics.
- Sistemes solars fotovoltaics de connexió a xarxa.
- Sistemes solars tèrmics per grans consumidors.
- Producció de calor amb biomassa.
- Sistemes solars fotovoltaics autònoms.

• NORMATIVES I REGLAMENTS VARIS

- Actualització professional al nou reglament elèctric.
- Actualització professional al nou reglament RITE de climatització, calefacció i aigua calenta sanitària.
- Actualització professional al nou reglament d'aigua.
- Actualització professional al nou reglament de gas.

• VARIS

- Instal·lació, manteniment i reparació d'equips d'aire condicionat.
- Disseny d'instal·lacions d'aire condicionat, càlcul i aplicació.
- Instal·lació, manteniment i reparació d'equips de calefacció.
- Instal·lació, manteniment i reparació d'equips de fontaneria.



3. activitats més destacades de l'associació durant el 2010

SESSIONS INFORMATIVES

21.01.10	Novetats fiscals per a l'any 2010.
26.01.10	La memòria dels comptes anuals: guies per als preparadors i per als auditors.
02.02.10	Estratègia low-cost. Reducció de costos i quadre de comandament com a factor de rendibilitat a la PIME.
03.02.10	L'ERP per a la PIME industrial del sector metal·lúrgic.
10.02.10	Negociació col·lectiva i relacions laborals. Novetats 2010.
18.02.10	Autocoaching® per despertar de les crisis.
20.04.10	Política de retribució variable.
05.05.10	Conveni per a la Indústria Siderometal·lúrgica 2010-2011-2012. Sistema de reducció de les cotitzacions per accidents de treball i malalties professionals.
12.05.10	Conveni per a la Indústria Siderometal·lúrgica 2010-2011-2012. Sistema de reducció de les cotitzacions per accidents de treball i malalties professionals.
11.05.10	Modificacions normatives en matèria de riscos laborals.
14.06.10	Directiva d'equips a pressió.
06.07.10	La reforma laboral i la seva aplicació pràctica a les empreses.
09.09.10	Programa Qualifica't.
21.09.10	Actuacions empresarials davant l'exercici de vaga del proper dia 29 de setembre.
28.10.10	Reforma laboral.
04.11.10	Fòrum Tecnològic: Abas ERP per la metal·lúrgica, maquinària i Enginyeries.
16.11.10	Les claus de la reforma laboral.

CURSOS DE FORMACIÓ OCUPACIONAL:

Cursos exclusius per a persones a l'atur, subvencionats per la Generalitat de Catalunya, impartits mitjançant conveni amb Vapor Llonch, SL i Fundació Barberà Promoció.

Total de CURSOS DE FORMACIÓ OCUPACIONAL:

Any	Cursos	Hores lectives	Assistents
2010	12	3.879	220
2009	12	2.975	228
2008	7	2.961	105
2007	6	2.443	90
2006	8	3.627	120
2005	5	2.179	79
2004	5	2.160	75
2003	2	1.400	30
2002	2	1.320	29
2001	5	2.025	54
2000	5	1.924	47

Total CURSOS "IN COMPANY":

Any	Cursos	Hores lectives	Assist.	Emp. particip.
2010	127	4.048	1.357	83
2009	64	1.857	806	55
2008	104	3.476	1.735	85
2007	179	5.752	1.893	80
2006	124	3.674	1.433	72
2005	73	2.260	756	55
2004	90	3.210	824	52
2003	87	4.047	828	49
2002	72	3.924	492	38
2001	121	6.834	812	47
2000	194	9.915	1.760	64

Total CURSOS OBERTS:

Any	Cursos	Hores lectives	Assistents
2010	133	3.388	1.703
2009	164	5.283	2.250
2008	119	4.494	1.445
2007	108	3.884	1.362
2006	143	8.111	2.394
2005	125	6.111	1.698
2004	110	4.891	1.375
2003	95	3.689	1.503
2002	87	2.889	848
2001	94	2.583	1.285
2000	109	4.249	1.470

Aquest any s'han impartit les següents especialitats:

- *Electricista de manteniment (2 cursos)*
- *Instal·lador/a de clima (2 cursos)*
- *Muntatge i manteniment d'instal·lacions solars tèrmiques*
- *Operacions de fontaneria i calefacció/climatització (2 cursos)*
- *Auxiliar en fontaneria, calefacció i climatització*
- *Muntatge i manteniment d'instal·lacions solars tèrmiques*
- *Xapista pintor/a de vehicles (2 cursos)*
- *Auxiliar de reparació i manteniment de l'automòbil*



FORMACIÓ CONTÍNUA (crèdit bonificable)

EL SISTEMA DE FORMACIÓ CONTÍNUA reconeix a les empreses un crèdit anual per gastar en formació que es fa efectiu mitjançant la seva bonificació en les liquidacions de la Seguretat Social, un cop s'hagi realitzat la formació.

El Centre Metal·lúrgic tramita la gestió administrativa per dur a terme aquestes bonificacions, a totes aquelles empreses que ens ho demanin. Per això, es va formar una Agrupació d'Empreses en que, actualment, hi han 705 empreses adherides. A part de la gestió administrativa, el Centre Metal·lúrgic ajuda a totes aquelles empreses que ho desitgin a cercar el proveïdor més adequat per dur a terme la formació específica que necessita l'empresa pels seus treballadors.

Durant aquest any s'han dut a terme **609 notificacions d'accions formatives**, totalitzant 15.631 hores lectives en les quals han participat 2.520 alumnes. De les 192 empreses que han sol·licitat aquesta formació subvencionada, el volum econòmic d'aquestes notificacions ha estat de **561.083€ deduïts de les cotitzacions a la Seguretat Social**.

Any	Empreses adherides	Notificacions	Alumnes	Hores lectives	Crèdit recuperat
2010	705	609	2.520	27.705	561.083 €
2009	618	436	1.470	15.631	337.776 €
2008	515	524	1.850	17.082	434.732 €
2007	430	399	1.523	16.080	417.183 €
2006	311	367	1.170	13.026	253.586 €
2005	246	272	1.128	11.317	207.769 €
2004	132	102	449	3.100	69.599 €

El Centre Metal·lúrgic ha gestionat part de les accions que promou l'empresa SAGE LOGIC CONTROL a tot Espanya, notificant 220 accions formatives, que han representat un total de 3.314 hores lectives, 850 alumnes participants i un total de 169.187€ recuperats mitjançant les liquidacions a la Seguretat Social

Formació ON LINE

Aquest any 2010, hem continuat oferint la formació on line, amb tutories personalitzades per a totes aquelles persones que volen formar-se sense moure's del seu lloc de treball.

Any	Assistents	Hores lectives
2010	43	1.125
2009	7	345
2008	38	1.540
2007	6	415

Els cursos ON LINE que s'han dut a terme són:

Curs	Hores
Windows 2007- basic	25
Excel 2003- basic	25
Excel 2003- avançat	25
Excel 2007- avançat	25
Acces 2003- basic	15
Acces 2003- mig	15
Acces 2007 complet	50
Gestió del temps	15
Autocad 2D i 3D	40
Reglament LOPD	20
Angles- nivell intermedi	60
Francès	100



3. activitats més destacades de l'associació durant el 2010

■ Assessoraments en Medi Ambient

Nombre de consultes realitzades:

Consultes per temes	2010	2009	2008	2007	2006	2005	2004	2003
Aigües residuals	0	3	3	0	1	4	7	4
Residus	2	19	9	7	8	14	21	17
Subvencions	4	7	3	8	6	5	3	2
ISO 14000	0	0	0	10	0	1	1	2
Envasos	0	0	0	0	0	0	0	3
Sòls	0	0	0	10	13	0	0	0
Sorolls	5	0	0	2	0	1	1	1
Atmosfera	1	3	1	0	2	2	1	1
Llei 3/98 IIAA	2	2	4	6	27	53	25	39
Reach	0	1	13	0	0	0	0	0
DGQA	1	5	3					
DUCA	0	0	2	0	0	0	1	
SGMA (ISO14001/EMAS)	1	0	0	0	2	2	1	
Llicència ambiental	1							
Nova Lley 20/2009	1							
Altres	6	10	10	0	0	6	17	11
TOTAL	24	50	48	43	59	88	78	80

■ Servei de Recerca de Personal

Durant aquest any hem atès tant perfils d'alt nivell, com perfils de treballadors qualificats i perfils de treballadors no qualificats. Adjuntem un quadre dels grups professionals més sol·licitats (*veure quadre pàgina següent*)

Les empreses també utilitzen el servei com a eina de planificació de la seva producció. És habitual que, empreses que estiguin pendents d'una puja eventual de la producció o d'alguna comanda important, vulguin accedir a tenir currículums de candidats en previsió d'aquesta circumstància de

la producció, independentment que finalment acabin o no contractant personal. El fet de poder tenir accés a currículums i fer entrevistes personals els posa en situació de poder atendre possibles comandes i saber que, en cas que hi hagin circumstàncies especials de la producció, podran fer-ne front. Els usuaris han utilitzat el servei amb aquesta finalitat preventiva o de planificació de canvis eventuais de la producció.

Disposem d'una borsa de treball on line que permet oferir un servei totalment informatitzat i



més eficaç. La borsa es troba a la pàgina web del Centre Metal·lúrgic a l'apartat "Borsa de Treball". Aquesta eina permet anunciar les ofertes de les empreses, rebre inscripcions de candidats interessats i rebre currículums de candidats que es registren a la borsa per a presentar a futures ofertes que s'ajustin al seu perfil. Durant el 2010 s'han registrat un total de 1180 candidats a la borsa de treball on line.

Així, podem dir que, dels processos finalitzats amb contractació d'una o més persones, un 68% han estat amb currículums de la pròpia borsa de treball del Centre Metal·lúrgic i un 32% per altres vies.

Durant el 2010 s'han atès un total de 124 demandes de personal. D'aquestes, 83 han acabat finalment contractant personal, mentre que la resta ha utilitzat el servei per planificar la possible incorporació de personal que finalment no han necessitat.

■ Targeta Professional de la Construcció per al sector del Metall

Durant l'any 2010 el Centre Metal·lúrgic ha tramitat un total de 395 targetes, de les quals 212 ja han estat lliurades als seus titulars.



■ Club de Responsables de Personal

El Club de Responsables de Personal és exclusiu per a Directores de Recursos Humans i Caps de Personal de les empreses més significatives, associades al Centre Metal·lúrgic. Creiem que és important que el Responsable de l'àrea de Recursos Humans d'una empresa s'integri dins un grup de persones amb interessos i preocupacions similars, i que aquest punt de trobada doni sortida als interrogants i possibles problemes existents en els seus àmbits d'actuació. Suposa, per tant, un espai d'intercanvi d'experiències i reflexions, així com de comunicació constant d'interessos comuns.

Enguany, el Club ha continuat la seva ascendent trajectòria, amb un programa d'activitats ben interessant, amb jornades sobretot molt focalitzades en la situació actual dels convenis que afecten a les empreses del sector i en la nova reforma laboral.

PERFILS PROFESSIONALS	Any 2010	
Oficis metal·lúrgics	57	46%
Comercials/ caps venda i post venda	13	11%
Personal administratiu/ administratiu –comptable	12	10%
Caps de producció, torn o secció, comandaments intermedis/ Cap oficina tècnica	12	10%
Enginyeria i personal tècnic	9	7%
Projectistes i delineants	8	6%
Importació/ exportació / assistents amb idiomes	5	4%
Personal comptable i financer/ responsables administratius Financers	3	2%
Qualitat: tècnics / adjunts i verificadors	3	2%
Magatzem/ logística/ transport	2	2%
TOTAL RECERQUES DE PERSONAL	124	
TOTAL EMPRESES SOL·LICITANTS	75	
PROCESSOS FINALITZATS	83	67%
RESULTES PEL SERVEI	56	68%

Les sessions informatives més destacades han estat les següents:

- **“Negociació col·lectiva i relacions laborals** a càrrec del Sr. Jesús Villacorta, advocat i assessor jurídic del Centre Metal·lúrgic. Al llarg de la sessió s'ha informat de l'estat de les negociacions del conveni del comerç del metall per a l'any 2009 i següents, de la situació de la revisió del conveni siderometal·lúrgic per a 2010 i de les novetats legislatives.



3. activitats més destacades de l'associació durant el 2010

- **“Política de retribució variable”** a càrrec del Sr. Félix Tobalina, Director General de Tobalina Consulting Group. A la jornada s’ha informat sobre els conceptes de retributius, tant de la retribució fixa com variable, dels diferents tipus de retribució i dels avantatges i inconvenients d’aquests.
- **“Modificacions normatives en matèria de prevenció de riscos laborals”** a càrrec del Sr. Jaume Abat i Dinarés, Enginyer Tècnic per l’Escola Tècnica Industrial de Barcelona i Tècnic Superior en Seguretat, Higiene, Ergonomia i Psicosociologia. Ha estat Director General de relacions laborals del Departament de Treball de la Generalitat de Catalunya i Coordinador de Politiques de Salut Laboral de l’Institut Català de la Salut de la Generalitat de Catalunya. Actualment és Inspector del Cos Superior d’Inspectors de Treball i Seguretat Social a Barcelona. El Sr. Abat ha analitzat les modificacions del reglament de Serveis de Prevenció, les variacions dirigides d’una banda a felicitar el compliment de la normativa de prevenció a les empreses, en particular a les pimes i, d’una altre, les variacions encaminades a millorar la qualitat i eficàcia dels sistemes de prevenció de riscos laborals, amb especial atenció a entitats especialitzades que actuen com a serveis de prevenció.
- **“Conveni per a la indústria sidero-metal·lúrgica 2010-2011-2012”** a càrrec del Sr. Jesús Villacorta, advocat i assessor jurídic del Centre Metal·lúrgic, que ha informat i assessorat sobre l’aplicació del Conveni Col·lectiu. A la jornada també s’ha realitzat la xerrada “sistema de reducció de les cotitzacions per accidents de treball i malalties professionals” a càrrec del Sr. Enric Bertomeus d’Egarsat, que ha informat sobre l’establiment del sistema de reducció de les cotitzacions per contingències professionals en el supòsit que l’empresa acreditada una reducció del seu índex de sinistralitat en relació al que correspon al seu sector d’activitat.



CM

- **“La reforma laboral i la seva aplicació pràctica a les empreses”** a càrrec del Sr. Jesús Villacorta, advocat i assessor jurídic del Centre Metal·lúrgic. El Sr. Villacorta ha explicat de manera molt pràctica les novetats de la reforma laboral, concretament ha parlat de la contractació, les indemnitzacions per extinció del contracte, la flexibilitat de la relació laboral, entre d'altres.



- **“Actuacions empresarials davant l'exercici de vaga del dia 29 de setembre de 2010”** a càrrec del Sr. Jesús Villacorta, advocat i assessor jurídic del Centre Metal·lúrgic. A la jornada s'ha informat sobre els criteris i les gestions administratives davant la convocatòria de vaga general.



- **“Les claus de la reforma laboral”** a càrrec del Sr. Antonio Benavides i Vico, Funcionari del Cos Superior d'Inspectors de Treball i de la Seguretat Social i Ex-Cap de la Inspecció Provincial de Treball i Seguretat Social de Barcelona. El Sr. Benavides ha analitzat les mesures per afavorir la contractació dels joves i de les persones aturades, les mesures per reduir la dualitat i temporalitat del mercat de treball, les mesures per afavorir la flexibilitat interna negociada en l'empresa i fomentar l'ús de la reducció de la jornada com a instrument d'ajust temporal d'ocupació i les mesures per a la millora de la intermediació laboral i sobre l'actuació de les empreses de treball temporal. Aquesta sessió s'ha realitzat amb la col·laboració de la Consultoria RH d'Àngel Buxó, Egarsat i Sage.



- **“La reforma laboral”** a càrrec de la Il·lustríssima Sra. Sara Pose i Vidal, Magistrada de la Sala de lo Social del Tribunal Superior de Justícia de Catalunya. A la sessió s'ha parlat sobre les modificacions més significatives en matèria laboral; la contractació laboral, la extinció del contracte, les indemnitzacions per extinció del contracte, la flexibilitat de la relació laboral, entre d'altres.



3. activitats més destacades de l'associació durant el 2010



■ Club de Joves Empresaris del Metall

Al Club de Joves Empresaris (JEC) es reuneixen els joves que estan en òrgans de direcció d'empreses familiars associades al Centre Metal·lúrgic o que properament hi accediran, així com els emprenedors que han creat la seva pròpia empresa i comparteixen inquietuds molt similars. Aquest marc de relació els permet assolir coneixements sobre temes específics i/o genèrics que els són de gran utilitat per a la seva activitat professional, per tal de crear un nexa d'unió entre els seus membres i fomentar l'esperit d'interrelació i col·laboració entre ells.

Al llarg del 2010 el JEC ha crescut notablement (34%), essent a finals d'any un total de 101 membres que representen a 91 empreses i donen feina a 1.840 treballadors.

El JEC disposa d'un Web propi que té com a



objectiu afavorir les relacions entre els seus membres. Es tracta d'un canal de comunicació i d'accés als serveis del Centre Metal·lúrgic i a les activitats que el Comitè del JEC organitza exclusivament per a ells anualment. A la secció "Empreses membres i Directori" s'ofereix una plataforma de projecció i

promoció de les empreses a les que pertanyen els membres, essent possible connectar amb elles directament a través de les seves respectives pàgines web, i/o correu electrònic. A més, conté un ampli contingut: agenda, notícies, biblioteca, etc., que s'actualitza diàriament.

<http://www.jec-centrem.cat>

3. activitats més destacades de l'associació durant el 2010

- **LINK 2 JEC** a l'Hotel Verdi de Sabadell. Espai d'intercanvi d'informació, on els membres del Club han pogut contactar amb aquelles empreses que han considerat interessants de conèixer, ja sigui com a futurs clients, proveïdors i/o col·laboradors i així crear xarxa, incentivar la cooperació i conèixer les empreses que formen part del Club de Joves Empresaris.



- **Esmorzar col·loqui** amb el Sr. Miquel Martí i Escursell, President de Moventia i un excel·lent empresari que ha fet de l'empresa familiar una gran organització. Moventia és un important grup d'empreses relacionades amb la mobilitat de les persones, que a partir d'una oferta global i d'una important experiència en el món de transports i automoció, s'anticipen als nous hàbits i es basen en tecnologies innovadores i sostenibles.
- **Sopar anual de l'AIJEC** a la Casa Llotja de Mar, al que va assistir en representació del JEC, la Sra. Alicia Bosch, Presidenta del Club.



- **Visita a l'empresa Europastry, SA** (Fripan) fabricant de masses congelades de pa i pastisseria, líder del mercat espanyol i amb una forta presència internacional en vint països. La visita ha estat guiada pel Sr. Jordi Gallés, Director General de la companyia i al finalitzar el recorregut per les instal·lacions els Joves Empresaris han pogut gaudir d'una degustació dels seus productes.



3. activitats més destacades de l'associació durant el 2010

- **Esmorzar d'economia** a càrrec del Sr. Jose Luis de La Fuente, Director de Recuperacions i del Sr. Christian Gimeno, Responsable d'Esquemes de Gestió i Xarxes Alternatives a Bankpime que ha tingut com a finalitat poder resoldre les incògnites amb les entitats bancàries i obtenir informació vàlida i important per a les empreses.



CENTREMETALLÚRGIC



- **Sopar d'Estiu** al In Restaurant & Lounge de Sant Cugat del Vallès on els membres del JEC han gaudit d'una agradable vetllada, que finalitzà amb uns divertits trucs de màgia.



- **Visita a l'empresa Cobega, S.A.**, un del millors embotelladors mundials del sistema Coca-Cola. El JEC ha tingut l'oportunitat de visitar la planta de producció del Vallès, una de les més grans del món, amb una superfície de 50 hectàrees i conèixer el negoci i les tecnologies que empen l'empresa.



CM

3. activitats més destacades de l'associació durant el 2010



- Conferència “Negocis i lideratge conscient. La Prosperitat completa: Econòmica, Social i Ecològica, és possible” a càrrec dels Srs. Enric Bernal, Joan Cos i Xavier Tarré, socis i cofundadors de Pine3 Living Organizations, empresa especialitzada en serveis estratègics per a organitzacions que vulguin millorar el seu funcionament. Els membres del JEC han conegut de primera mà la metodologia pròpia Pine3 Methodology®, que ofereix un canvi organitzacional des d'un nou paradigma de negoci que ha estat provat amb èxit en

diversos tipus d'organitzacions, tant públiques com privades, i durant l'any 2010 ha estat reconeguda per diverses entitats europees de prestigi com a una potent eina de transformació de l'organització. Amb aquesta metodologia s'aconsegueix augmentar la prosperitat de les organitzacions; econòmicament, socialment i ecològicament.



Des de l'any 2009 el Club de Joves Empresararis del Centre Metal·lúrgic juntament amb la Federació de Joves Cambres de Catalunya (JCI), l'Institut Sallars i Pla (ISP) del Gremi de Fabricants de Sabadell, l'Associació Independent de Joves Empresararis de Catalunya (AIJEC), l'Associació de Joves Empresararis de Girona (AJEG) i els Joves Advocats de Catalunya (JAC), integren la Federació d'Associacions de Joves Empresararis i Emprenedors de Catalunya (FAJEEC). El Sr. Daniel Casadesús, membre del Comitè el JEC, n'ostenta la presidència.

La FAJEEC compta amb una representació total de 5.000 empreses, que donen feina a més de 20.000 treballadors i té com a objectius fomentar l'emprenedoria, crear sinergies entre els joves empresaris catalans i dotar-los de representativitat davant les diferents instàncies econòmiques i polítiques.

Entre d'altres, el JEC, com a entitat que presideix la FAJEEC, ha participat en els següents actes:

- Col·loqui del Sr. Artur Mas, representant de CIU i candidat a la presidència de la Generalitat de Catalunya a la Fundació Catdem de Barcelona.

- Sopa-tertúlia amb el Sr. Joan Puigercós, representant d'ERC i candidat a la presidència de la Generalitat de Catalunya, a Barcelona.
- Participació al Networking Day de Barcelona en el marc del dia de l'emprenedor. Una jornada que possibilita contactar amb altres empreses per ampliar la xarxa de contactes, trobar partners i potenciar clients i així fer negocis.

■ Acords i convenis de col·laboració vigents

Convenis de col·laboració amb l'Ajuntament de Sabadell:

- Pel Pacte local per l'Ocupació de Sabadell en la recerca del consens per al desenvolupament d'accions encaminades a crear i millorar l'ocupació.
- Per a la realització d'accions per a la formació i reciclatge tècnic, en el marc de la programació d'accions del FSE.
- Amb la Cambra de Comerç i Indústria, i Fundació ASCAMM per a gestionar l'Aula de Metall del Vapor Llonch.
- Per a la realització del Programa Joves a la Feina (Coneixement d'Oficis).
- Conveni de col·laboració amb l'Ajuntament de Sant Quirze del Vallès amb el objectiu de afavorir el desenvolupament d'accions encaminades a millorar la competitivitat i impulsar el teixit productiu del municipi.

- Conveni amb el Ajuntament de Montcada i Reixac per a col·laborar en l'àmbit del suport al desenvolupament integral de les empreses i dels treballadors i treballadores de la ciutat i l'àmbit d'influència, amb el desplegament d'accions adreçades a les empreses i als treballadors/res.
- Amb ESEC – Informàtic Centre, SL per a la col·laboració en els àmbits de la formació, la informació i els aspectes tecnològics d'interès comú.
- Conveni de col·laboració amb la Universitat Autònoma de Barcelona (UAB).
- Conveni de col·laboració amb l'Escola Universitària d'Estudis Empresarials de Sabadell (UAB).
- Amb EADA per a obtenir descomptes en les inscripcions a les activitats formatives d'aquesta institució.
- Conveni de col·laboració amb l'Associació Catalana de Comptabilitat i Direcció "ACCID" per tal de dinamitzar la comptabilitat i la direcció a Catalunya.
- Amb l'EUNCET, Escola Universitària de Negocis, per tal d'adaptar-se al màxim a les necessitats canviants que els professionals i directius puguin tenir actualment en el camp de la formació.
- Amb l'Alliance Française. Ofereixen a les empreses associades unes condicions especials amb descomptes en els seus cursos.
- Amb English in Chester per oferir condicions especials, durant tot l'any, a les empreses associades que vulguin estudiar a Anglaterra.

- Amb l'IES Escola Industrial de Sabadell, l'IES Badia del Vallès i l'IES Agustí Serra per a desenvolupar projectes conjunts de col·laboració.
- Amb Conveni de col·laboració amb el Gremi d'Indústries Gràfiques de Catalunya per a la implantació, a les instal·lacions del Centre Metal·lúrgic, d'un punt d'atenció als socis del Vallès d'aquest gremi.
- Conveni marc de col·laboració amb la Federació Empresarial Catalana del Sector Químic – FEDEQUIM.
- Amb CECOT per adherir les empreses associades al Centre al conveni d'aquesta patronal amb SOLRED, aconseguint descomptes en l'adquisició de carburants d'automoció, així com la possibilitat de gaudir d'un VIA-T (sistema de pagament electrònic a l'autopista).
- Amb VODAFONE per a obtenir reduccions de cost en telefonia mòbil.
- Amb MOVISTAR per a obtenir reduccions de cost en telefonia mòbil.
- Amb GESTIÓ IMMOBILIÀRIA (AXIS i AGN), per oferir a les empreses un nou servei integral d'assessoria immobiliària.
- Amb Van Car per millorar les tarifes i condicions exclusives per al lloguer de vehicles per a associats del Centre.
- Amb ANUNZIA Solucions Tecnològiques S.L per a ofertes d'informàtica i Internet.
- Acord de col·laboració amb Meditempus, E.T.T. amb l'objectiu d'oferir un servei personalitzat a les empreses associades.



3. activitats més destacades de l'associació durant el 2010

- Amb AS HOTELES per aconseguir tarifes especials per als associats.
- Amb el Gran Hotel Verdi de Sabadell per aconseguir tarifes especials per als associats.
- Acord de col·laboració amb l'Hotel La Mola & Conference Centre, perquè les empreses associades puguin gaudir de grans avantatges, especialment econòmics tant en el preu de les habitacions com en el lloguer de sales per a reunions d'empresa, així com promocions especials únicament pels socis del Centre Metal·lúrgic.
- Acord de col·laboració amb Spanair amb la finalitat perquè les empreses associades al Centre i els seus empleats puguin gaudir d'uns descomptes en tota classe de reserves de vols, sense límit de dates i a qualsevol destinació Spanair.
- Conveni amb UNNIM a través del qual l'entitat financera facilitarà als associats del Centre un paquet de productes i serveis financers en condicions preferents.
- Conveni de col·laboració financera i de serveis amb el Banco Bilbao Vizcaya Argentaria, SA, amb la finalitat de facilitar als associats del Centre productes i serveis financers en condicions preferents de preu i financiació.
- Conveni de col·laboració amb Banc Sabadell per ampliar l'oferta de productes i serveis financers adreçats a col·lectius de professionals i empreses.
- Conveni de col·laboració amb Bankpime que ofereix condicions preferencials en productes financers i un servei d'assessorament expert i integral, per donar suport a les pimes del sector metal·lúrgic per al desenvolupament de la seva activitat diària.
- Conveni de col·laboració amb Caixa Penedès amb beneficis en un seguit de productes i serveis integrals pensats per a facilitar la consecució de nous objectius de negoci.
- Amb la companyia CHUBB INSURANCE COMPANY OF EUROPE per aconseguir condicions especials per a la contractació de l'assegurança de Responsabilitat Civil de Directius i Alts Càrrecs.
- Amb "Credito y Caución" amb la finalitat de facilitar la seva contractació a les empreses associades, gaudint d'una sèrie d'avantatges sobre les condicions econòmiques i tècniques que es puguin ofertar per part d'aquesta asseguradora, així com també millorant les condicions de les pòlisses actualment vigents.
- Acord de col·laboració amb ICICT, SA amb la finalitat de poder realitzar les avaluacions de les màquines, així com les inspeccions periòdiques de baixa tensió, i en el seu cas per fer les revisions prèvies a la inspecció periòdica i la inscripció pel procediment simplificat, en unes condicions econòmiques molt avantatjoses.
- Conveni de col·laboració amb SANITAS, que permet a les empreses associades i els seus treballadors accedir a una assistència sanitària privada amb condicions molt avantatjoses.
- Acord amb el Institut Català del Coneixement (ICCSI) que, amb el programa de reducció de costos, permet ajudar a les empreses associades a reduir de forma significativa les despeses derivades de les telecomunicacions.
- Acord de col·laboració per a l'assessorament en relació a la protecció dels drets de Propietat Industrial. Marques i Patents.
- Conveni de col·laboració amb el Centro de Protección de Datos y de la Información, S.L (CPDI).
- Acord amb Factor Energia per oferir a les empreses associades del centre nous avantatges i descomptes en el subministrament elèctric.
- Acord de col·laboració amb CIRE Centre d'Iniciatives per a la Reinserció, amb la finalitat de que les empreses associades puguin gaudir de grans avantatges, especialment econòmics, a través de les diferents accions productives que es desenvolupen en els tallers -dins i fora- dels centres penitenciaris, contactant i establint relacions de producció i comercials.



■ Reunions, actes, conferències i sessions informatives a les qual s'ha assistit:

- 08/01/10 A Sant Cugat del Vallès, reunió amb el Sr. Oliu, President del Banc Sabadell.
- 12/01/10 Fòrum Cambra. Conferència Sr. Oliu, President del Banc Sabadell.
- 12/01/10 Al Centre Metal·lúrgic, visita de la Presidenta de l'Associació Empresarial del Maresme.
- 14/01/10 Assistència a la Comissió d'Indústria de la Cambra de Comerç de Sabadell.
- 15/01/10 Reunió amb la Presidenta de la UPM de Barcelona.
- 18/01/10 Al Centre Metal·lúrgic, reunió amb PIMEC.
- 19/01/10 Reunió amb el Sr. Cèsar Arrizabalaga, Alcalde de l'Ajuntament de Montcada i Reixac.
- 19/01/10 Reunió amb l'Associació d'Empresaris de Cerdanyola.
- 19/01/10 A l'Ajuntament de Sabadell, reunió balanç 2009 i perspectives del 2010 del Pacte Local.
- 20/01/10 Al Gremi de Fabricants, celebració del seu patró, San Sebastià.
- 21/01/10 Al Centre Metal·lúrgic, sessió informativa: novetats fiscals per a l'any 2010 a càrrec del Sr. Àngel González.
- 21/01/10 A Sant Cugat del Vallès, acte de presentació del Programa Qualifica't.
- 21/01/10 A la UPM Barcelona, reunió comerç del metall.
- 25/01/10 Reunió comerç del metall.
- 26/01/10 Al Centre Metal·lúrgic, sessió informativa: la memòria dels comptes anuals a càrrec del Sr. Anselm Constans.
- 27/01/10 Dinar amb el Sr. Antoni M^a Brunet, President de la Cambra de Comerç de Sabadell.
- 27/01/10 Al Centre Metal·lúrgic, reunió amb el Sr. Carles Lombarte, President de la Jove Cambra de Sabadell.
- 28/01/10 Signatura del conveni de col·laboració amb l'Ajuntament de Sant Quirze del Vallès.
- 02/02/10 Al Centre Metal·lúrgic, sessió informativa: Estratègia low-cost. Reducció de costos i quadre de comandament com a factor de rendibilitat a la PIME a càrrec del Sr. Fèlix Tobalina.
- 03/02/10 A l'Ajuntament de Sabadell, reunió amb el Sr. Manuel Bustos, Alcalde de Sabadell, per tractar sobre nous usos del Riu Ripoll.
- 03/02/10 Al Centre Metal·lúrgic, sessió informativa: l'ERP per a la PIME industrial del sector metal·lúrgic.
- 04/02/10 A la UPM Barcelona, esmorzar de treball amb el Sr. Joan Carles Gallego, Secretari General de CCOO.
- 08/02/10 Reunió amb el Presidents d'UPM Barcelona, d'UPM Hospitalet i CECOT.
- 09/02/10 A la Fundació Bosch i Cardellach, Taula Rodona.
- 10/02/10 Reunió amb el Director General d'Unnim.
- 10/02/10 Al Centre Metal·lúrgic, sessió informativa: negociació col·lectiva i relacions laborals, novetats 2010 a càrrec del Sr. Jesús Villacorta.
- 12/02/10 Al Centre Metal·lúrgic, reunió amb representats de la Fira Robòtic.
- 12/02/10 Al Centre Metal·lúrgic, reunió amb els representants de La Caixa.
- 15/02/10 Al Gremi de Fabricants, reunió plenària sobre la modificació urbanística del Riu Ripoll.
- 17/02/10 Al Centre Metal·lúrgic, reunió amb la Sra. Carme Viñas del Departament d'Ensenyament de la Generalitat de Catalunya.
- 18/02/10 Al Centre Metal·lúrgic, seminari: autocoaching per despertar de les crisis .
- 24/02/10 Al Centre Metal·lúrgic, signatura d'un acord amb EADA.
- 01/03/10 A Foment del Treball, reunió i dinar dels presidents de les associacions intersectorials.
- 02/03/10 A Manlleu, visita a la Confederació Empresarial d'Osona.
- 03/03/10 Al Centre Metal·lúrgic, signatura de l'acord de col·laboració amb Meditempus ETT, SA.
- 04/03/10 A Barcelona, reunió amb el Conseller, Sr. Castells.
- 08/03/10 Al Centre Metal·lúrgic, esmorzar amb el Sr. Josep Oliu, President del Banc Sabadell Atlàntico.



3. activitats més destacades de l'associació durant el 2010

- 09/03/10 Al Centre Metal·lúrgic, reunió del Comitè Executiu del Centre Metal·lúrgic amb el Sr. Antoni Marsal, President de la UPM.
- 09/03/10 A Canal Català Vallès, programa "Fil directe amb l'Alcalde" sobre la crisi econòmica.
- 12/03/10 A l'Ajuntament de Sabadell, reunió per tractar sobre la requalificació del Riu Ripoll.
- 12/03/10 Al Gremi de Fabricants, presentació Ritme Econòmic, Ciesc – Cambra de Comerç de Sabadell.
- 12/03/10 Reunió del jurat dels Premis ESDI.
- 13/03/10 A l'Hotel Urpí, sopar de comerciants de la Cambra de Comerç de Sabadell.
- 17/03/10 A l'ESDI, sopar d'inauguració del 1er Congrés Internacional de Disseny i Innovació de Catalunya.
- 18/03/10 Al Casal Pere IV, conferència sobre sortides de la crisi.
- 19/03/10 Signatura conveni amb Spanair.
- 24/03/10 Reunió amb el Sr. Hidrach del BBVA.
- 24/03/10 A l'Ajuntament de Sant Quirze, conferència del Sr. Leopoldo Abadía "La hora de los sensatos".
- 26/03/10 Al Gremi de fabricants, reunió de plenari del Riu Ripoll.
- 06/04/10 Signatura de l'acord amb l'Ajuntament de Montcada.
- 13/04/10 A la Llotja de Mar, lliurament d'un guardó del Departament d'Ensenyament al Centre Metal·lúrgic.
- 16/04/10 A la Cambra de Comerç de Sabadell, jornada sobre la situació polític-econòmica "Reptes de crisi".
- 20/04/10 Al Centre Metal·lúrgic, sessió informativa: política de retribució variable a càrrec del Sr. Fèlix Tobalina.
- 20/04/10 A UPM, reunió de la Comissió Negociadora del Conveni Col·lectiu per a la Indústria Siderometal·lúrgica.
- 21/04/10 Visita Via Vallès.
- 21/04/10 Dinar Pimec amb el Sr. Jordi Pujol.
- 28/04/10 Reunió amb representants de Caixa Catalunya.
- 29/04/10 A Madrid, reunió del Comitè Executiu de Confemetal i visita a les instal·lacions de Red Eléctrica de España.
- 30/04/10 A l'Hotel verdi, acte de la XVI edició dels Premis Sabadellencs.
- 03/05/10 A Nodus Barberà, reunió del Consell Econòmic i Social.
- 04/05/10 Eleccions a la Cambra de Comerç de Sabadell.
- 05/05/10 A Fira Sabadell, assistència a Fira Robotik 2010.
- 05/05/10 Al Centre Metal·lúrgic, sessió informativa: conveni per a la indústria siderometal·lúrgica 2010-2011-2012 i sistema de reducció de les cotitzacions per accidents de treball i malalties professionals a càrrec dels Srs. Jesús Villacorta i Enric Bertomeu.
- 05/05/10 Al Palau de la Generalitat, assistència l'acte Catalunya: 10 pols de competitivitat.
- 06/05/10 A ACCIÓ, reunió de presentació iniciatives Pla Metall i Pla Automoció.
- 11/05/10 Al Centre Metal·lúrgic, sessió informativa: modificacions normatives en matèria de riscos laborals a càrrec del Sr. Jaume Abat.
- 12/05/10 A Vic, sessió informativa: conveni per a la indústria siderometal·lúrgica 2010-2011-2012 i sistema de reducció de les cotitzacions per accidents de treball i malalties professionals a càrrec dels Srs. Jesús Villacorta i Enric Bertomeu.
- 12/05/10 Al Centre Metal·lúrgic, reunió amb el Departament d'Ensenyament i els Gremis de Reparació d'Automòbils de Terrassa i Cerdanyola per conveni alternança.
- 13/05/10 A l'hotel Campus, dinar de Cerdanyola Empresarial.
- 13/05/10 Signatura de l'acord amb Caixa Catalunya.
- 14/05/10 Dinar amb representants de Summa Technirisk.
- 17/05/10 A la Masia de Can Barra de Sant Quirze, jornada d'exploració de nous mercats per a la internacionalització de l'empresa.
- 17/05/10 Tribuna Barcelona – conferència col·loqui: El retorn de la indústria i de la política industrial.

- 18/05/10 Al Centre Metal·lúrgic, reunió formativa sobre contractes, nòmines i Seguretat Social, adreçada als professors de diversos instituts.
- 18/05/10 A ACCIÓ, sessió fundacional i constitució d'òrgans de govern col·legiats de l'Agència de suport empresa catalana.
- 20/05/10 Reunió amb els Gremis de Constructores i Químic.
- 26/05/10 Al vapor Badia, participació en el debat "La col·laboració entre les empreses i els centres de Formació Professional".
- 28/05/10 A la UAB, jornada ACCID.
- 31/05/10 Al Centre Metal·lúrgic, signatura del conveni amb SECOT.
- 01/06/10 Al Centre Metal·lúrgic, esmorzar amb nous membres de la Cambra de Comerç.
- 02/06/10 A Fira Sabadell, assistència i ponència del Sr. Villacorta en un acte de CCOO.
- 04/06/10 Roda de premsa Fira del Vehicle d'Ocasíó.
- 04/06/10 Signatura acord amb Fira Sabadell.
- 07/06/10 A Fira Sabadell, cloenda del Coneixement d'Oficis.
- 08/06/10 Esmorzar de treball a CASSA.
- 08/06/10 Al Centre Metal·lúrgic, reunió amb la Sra. Marta Martí, Presidenta de l'AIJEC.
- 08/06/10 A Fira Sabadell, assistència a la jornada del BBVA: Anàlisi de la situació econòmica actual.
- 09/06/10 A Confemetal, assistència a la Comissió d'Internacional.
- 10/06/10 Celebració del 125è aniversari de Industrias Puigjaner.
- 10/06/10 A Fira Sabadell, inauguració del II Saló del Vehicle d'Ocasíó.
- 10/06/10 A CASSA, dinar de Patrons de la Fundació Bosch i Cardellach.
- 11/06/10 A l'Hotel Urpí, sopar de germanor del Gremi de la Construcció.
- 14/06/10 Al Centre Metal·lúrgic, sessió informativa: directiva d'equips a pressió a càrrec dels Srs. Javier Irigoyen, Ivan Garcia, Roberto Garcia i Jordi Romeu.
- 15/06/10 Al Centre Metal·lúrgic, presentació del nou intendent dels Mossos d'Esquadra.
- 16/06/10 A Serveis Centrals de l'Ajuntament, reunió per tractar el problema de l'ocupació de vehicles de transport a la via pública.
- 21/06/10 Junta general d'accionistes de CASSA.
- 29/06/10 Al Centre Metal·lúrgic, sessió informativa: mesures urgents per a la reforma del mercat laboral a càrrec del Sr. Jesús Villacorta.
- 30/06/10 Assistència a la Junta General de la Consultora Metal·lúrgica, SL.
- 30/06/10 A l'Obra Social de Caixa Sabadell, assistència a la conferència "el llegat de Vicenç Vives i perspectives de futur" a càrrec del Sr. Jordi Pujol.
- 06/07/10 Al Centre Metal·lúrgic, sessió informativa: la reforma laboral i la seva aplicació pràctica a les empreses a càrrec del Sr. Jesús Villacorta.
- 07/07/10 A la Cambra de Comerç de Sabadell, assistència a la conferència a càrrec de la Sra. Núria Aymerich.
- A UPM Barcelona, dinar amb la Sra. Mar Serna, Consellera de Treball.
- 08/07/10 Al Vapor Llonch, assistència a la celebració de Sant Cristòfol, patró del Gremi de Tallers.
- 09/07/10 A Girona, sopar de Joves Empresaris de Girona.
- 12/07/10 A Sabadell, assistència a la inauguració d'Egarsat.
- 13/07/10 A Granollers, reunió Via Vallès.
- 16/07/10 Al Centre Metal·lúrgic, signatura de l'acord amb Grup Sisquella.
- 21/07/10 A Vic, assistència a l'assemblea General Extraordinària CEDO.
- 02/09/10 A l'Hotel Alexandra, reunió networking-intersectorial.
- 02/09/10 Al Cercle Sabadellès, dinar-xerrada amb el Sr. Huguet, Conseller.
- 08/09/10 Al Centre Metal·lúrgic, reunió amb el Sr. Antoni Marsal, President de UPM Barcelona.
- 09/09/10 Al Centre Metal·lúrgic, sessió informativa: Programa Qualifica't.
- 13/09/10 Al Centre Metal·lúrgic, reunió de presidents territorials amb el Sr. Antoni Marsal en referència als Estatuts de UPM.



3. activitats més destacades de l'associació durant el 2010

- 14/09/10 Reunió Fem Vallès.
- 14/09/10 Junta General Extraordinària d'Accionistes de CASSA.
- 16/09/10 A UPM Barcelona, reunió de la Comissió Paritària del conveni.
- 21/09/10 Al Centre Metal·lúrgic, sessió informativa: actuacions empresarials davant l'exercici de vaga del proper dia 29 de setembre de 2010 a càrrec del Sr. Jesús Villacorta.
- 22/09/10 Al Casal Pere IV, debat obert "Sabadell i la futura àrea metropolitana de Barcelona".
- 23/09/10 A l'Hotel Central, roda de premsa per la candidatura de Foment del Treball.
- 23/09/10 A la Cambra de Comerç de Sabadell, reunió de l'Agència Local de l'Energia.
- 01/10/10 A la Cambra de Comerç de Sabadell, presentació de Ritme Econòmic i conferència "La sortida de la crisi: Lents, però segurs".
- 04/10/10 A l'Auditori de Barcelona, assistència a la Gala del Metall d'UPM.
- 05/10/10 A l'Ajuntament de Sabadell, roda de premsa per la nova ordenació del Riu Ripoll.
- 06/10/10 A Terrassa, assistència a la reunió de Fecatra.
- 08/10/10 Roda de premsa de Foment Futur.
- 14/10/10 A l'Auditori del Banc Sabadell de Barcelona, 4t. Fòrum FemCat – Empresa i Coneixement -. Un nou món.
- 20/10/10 Al Centre Metal·lúrgic, signatura de l'acord amb la Unió Empresarial del Penedès.
- 21/10/10 A l'Auditori d'Unnim, presentació del Sr. Carles Russinyol, candidat CIU.
- 22/10/10 Assistència al sopar commemoratiu del 30è aniversari d'ASCAMM.
- 26/10/10 A la Cambra de Comerç de Terrassa, reunió Fem Vallès.
- 28/10/10 Presentació de les ordenances municipals per a l'any 2011.
- 28/10/10 Al Centre Metal·lúrgic, sessió informativa: Reforma Laboral a càrrec de la Sra. Sara Pose.
- 05/11/10 Al CIESC, roda de premsa de la Nit Empresarial del Vallès.
- 09/11/10 Al Gremi de Fabricants, debat electoral del Sr. Albert Rivera de Ciutadans.
- 09/11/10 A la Cambra de Comerç de Terrassa, reunió Fem Vallès.
- 09/11/10 Al Casal Pere IV, reunió de protocol de la sostenibilitat.
- 10/11/10 A la Cambra de Comerç de Sabadell, debat electoral del Sr. Antoni Castells, Conseller d'Economia i Finances del PSC.
- 10/11/10 Assistència a la reunió del Gremi de Tallers de Barcelona amb el Sr. Jordi Oriol Pujol i la Sra. Pilar Piferrer.
- 11/11/10 Inauguració d'un curs a la Fundació Bosch i Cardellach.
- 12/11/10 A Can Gorgs, reunió amb l'Ajuntament de Barberà del Vallès pel Projecte Suma't.
- 16/11/10 Al Centre Metal·lúrgic, sessió informativa: les claus de la reforma laboral a càrrec del Sr. Jesús Villacorta.
- 16/11/10 A Barcelona, dinar amb el Sr. Antoni Marsal, President d'UPM Barcelona.
- 16/11/10 A Fira Sabadell, acte electoral amb el Sr. Artur Mas de CIU.
- 17/11/10 A l'Hotel Princesa Sofia, dinar d'innovació amb el Sr. Artur Mas de CIU.
- 18/11/10 Dinar amb els Srs. Antoni Marsal i Angel Hermosilla d'UPM Barcelona.
- 19/11/10 A Fira Sabadell, II Nit Empresarial del Vallès.
- 23/11/10 A Barberà, assistència al 8è concurs d'iniciatives empresarials de Barberà Promoció.
- 21/12/10 A Ifema, Assemblea General Electoral de CEOE.

Durant l'any s'ha assistit regularment a les reunions dels Òrgans de Govern de:

- ACCIÓ (Cidem/Copca).
- AIAC (Associació Intersectorial d'Autònoms de Catalunya).
- Associació per a l'Arbitratge de Sabadell.
- CEAM (Centre d'Estudis i Assessorament Metal·lúrgic).
- CEOE.
- CIESC, Consell Intersectorial d'Empresaris de Sabadell i Comarca.
- Comissió Ciutadana de Sabadell Ciutat de la Música.
- Comissió de Protocol per a la Sostenibilitat i Canvi Climàtic de Sabadell.
- CONFEMETAL.
- Consell de Ciutat.
- Consell Escolar IES Escola Industrial.
- Consell General del Pacte Industrial de la Regió Metropolitana.
- Foment del Treball Nacional.
- Fòrum Econòmic Fira Sabadell.
- Fundació Bosch i Cardellach.
- Gremi de Tallers de Reparació d'Automòbils de Sabadell i Comarca.
- Gremi d'Instal·ladors Electricistes i Fontaneria de Sabadell i Comarca.
- Meses d'Ocupació del Vallès Occidental.
- Oficina de Dinamització del Centre.
- EGARSAT, Mútua d'Accidents.
- Tribunal Arbitral de Sabadell.
- Unió Patronal Metal·lúrgica de Barcelona.

■ Reunions diverses

Al llarg de l'any 2010 s'han dut a terme reunions periòdiques del Comitè Executiu i de la Junta Directiva del Centre Metal·lúrgic per tal de fer un seguiment més particularitzat dels diferents temes en què la institució treballa.

S'han celebrat reunions periòdiques entre la Presidència del Centre Metal·lúrgic i els Presidents dels gremis d'Instal·ladors i Fontaneria de Sabadell i Comarca i de Tallers de Reparació i Venda d'Automòbils i Recanvis de Sabadell i Comarca, per tal de coordinar actuacions i canviar impressions sobre la marxa de les relacions entre aquestes entitats.



3. activitats més destacades de l'associació durant el 2010



■ Premi David 2010

Celebració de l'acte de lliurament del PREMI DAVID 2010 en la seva XXXVIena edició, en què s'ha guardonat als millors estudiants de Formació Professional de les famílies metal·lúrgiques, tant de grau mitjà com de grau superior.

S'ha lliurat el guardó als millors expedients acadèmics d'alumnes de Cicles Formatius de les especialitats d'electromecànica de vehicles, manteniment d'equips i instal·lacions electrotècniques, producció de mecanització i sistemes de regulació i control automàtics:

- **1er. premi, corresponent a Grau Mitjà:** Sr. Juan Manuel Soriano Justicia, de l'IES Agustí Serra de Sabadell, en l'especialitat d'equips i instal·lacions electrotècniques, amb una dotació de 2000€ i diploma acreditatiu.



- **2on. premi, corresponent a Grau Mitjà:** Sr. Demetrio Alegre Martínez de l'IES Agustí Serra de Sabadell, en l'especialitat d'equips i instal·lacions electrotècniques, amb una dotació de 1000€ i diploma acreditatiu.
- **1er. premi, corresponent a Grau Superior:** Sr. Francisco Javier Onetti Sánchez, de l'IES Escola Industrial Sabadell, en l'especialitat de desenvolupament de projectes mecànics, amb una dotació de 2000€ i diploma acreditatiu.
- **2on. premi, corresponent a Grau Superior:** Sr. Xavier Díaz Martín de l'IES Palau Ausit de Ripollet, en l'especialitat sistemes d'automoció,

amb una dotació de 1000€ i diploma acreditatiu.

Tots els premiats adquireixen el dret a participar gratuïtament en totes les accions formatives promogudes pel Centre Metal·lúrgic i les Agrupacions Professionals Narcís Giralt, durant el curs lectiu 2010-2011 i un any d'associació gratuïta a les Agrupacions.

L'acte ha comptat amb la presència de la Sra. Sofia Gabarró i Taulé, Presidenta del Centre Metal·lúrgic, i dels Srs. Ramón Burgués i Salse, Regidor d'Educació Convivència i Salut de l'Ajuntament de Sabadell, Josep Manel López i



Beltrán, President del Gremi de tallers, i Anton Maria Brunet, President de la Cambra de Comerç de Sabadell, que han estat els encarregats de lliurar els premis.

Durant l'esdeveniment s'ha realitzat la conferència "Swim, nedant cap a la vora de l'èxit" a càrrec del Sr. David Meca, diverses vegades campió del món de natació a llarga distància i Recordman. Diplomats en econòmiques, arquitectura i, Llicenciat en Cine i TV per la University of Southern.



3. activitats més destacades de l'associació durant el 2010



■ 2a Nit Empresarial del Vallès

Després de l'èxit de la 1a Nit Empresarial del Vallès del 2008 organitzada pel Centre Metal·lúrgic, el Gremi d'Instal·ladors Electricistes i Fontaneria de Sabadell i Comarca i el Gremi de Tallers de Reparació i Venda d'Automòbils i Recanvis de Sabadell i Comarca, el 19 de novembre de 2010, en el marc del Consell Intersectorial d'Empresaris

de Sabadell i Comarca (CIESC) va tenir lloc la 2a Nit Empresarial del Vallès, a la Fira Sabadell.

L'esdeveniment va ser un acte de germanor empresarial a on el CIESC va unir els professionals i empresaris de la comarca del Vallès Occidental per commemorar i enfortir l'activitat empresarial des d'una perspectiva global. Així, prenent com a referència la primera Nit Empresarial del Vallès,

CIESC va apostar per la celebració d'una nova edició obrint a tots els seus associats la possibilitat de formar part d'aquesta trobada empresarial i ser la festivitat de referència de la comarca. El sopar va comptar amb la presència de la Consellera de Treball de la Generalitat de Catalunya, l'Honorable Sra. Mar Serna

A la trobada, que va tenir com a lema "Junts Avancem", van assistir unes 650 persones relacionades amb el teixit empresarial de la comarca i personalitats del món polític i financer, que han gaudit del sopar de la Nit Empresarial i del posterior espectacle de màgia i il·lusióisme a càrrec del Mag Lari.

Durant el sopar es va premiar aquelles persones, empreses i associacions que amb el seu esforç, constància, valors i treball han contribuït al desenvolupament empresarial i social:

- Premi a la iniciativa i qualitat empresarial: Mañero Constructors, S.L.
- Premi Jove Empresari, a la capacitat d'adaptació estratègica: Sr. Guillem Garcia i Balagué, Gerent de l'empresa Your Code.
- Premi al suport d'iniciatives al servei del progrés de la societat catalana: FEMCAT, Fundació Privada d'Empresaris.
- Premi a l'adaptació dels serveis als clients: Grupo Joma's Uniformes.
- Premi a la internacionalització: Encofrados J. Alsina, S.A.
- Premi a la excel·lent capacitat d'adaptació tecnològica: Suministradora del Valles, S.A.
- Premi a l'expansió empresarial: Moventia.



- Premi a la trajectòria professional: Sr. Isak Andic, Director General de l'empresa Mango.

Egarsat, Mútua d'Accidents Laborals i Malalties Professionals, ha lliurat el Reconeixement "Egarsat", que enguany celebrà la seva tercera edició, a la gestió en prevenció de riscos laborals a l'empresa Apli Paper, S.A.

Es va comptar amb la col·laboració econòmica d'un bon nombre d'empreses i amb el patrocini de Banc Sabadell, Cambra de Comerç de Sabadell, Egarsat, Lexus Sabadell, Prinnet Neteges, Baxi Roca, Axa - Grup Galilea, Grup Cassa, ASabadell Més, Diari de Sabadell, Radio Sabadell i Windish.



CM

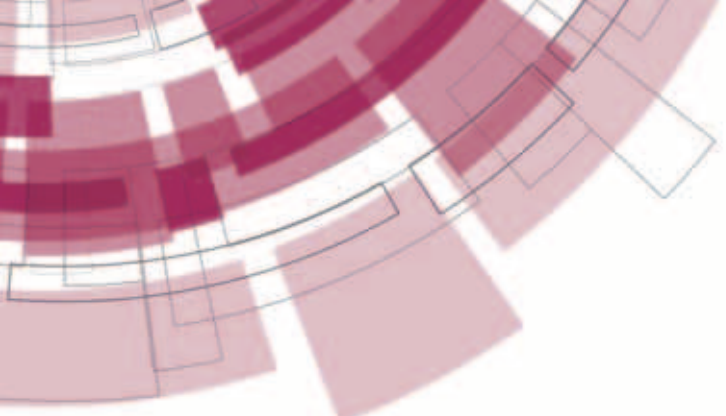

4. Informació personalitzada

memòria2010



■ Informació personalitzada

A més a més de la informació tramesa als associats mitjançant circulars generals i sessions infor-ma-tives, els professionals i personal del Cen-tre han atès, al 2010, les següents:

Trucades i visites

Ateses per	Trucades	% Var.
Direcció General	1.696	
Adjunta a Direcció	864	
Assessoria Jurídica	1.975	
Formació	5.713	
RRHH	730	
Comercial	1.545	
Promoció Internacional	2.466	
Patents i Marques	1	
Competitivitat	3	
Finances	4	
Medi Ambient	24	
Prevenió de Riscos Laborals	4	
Protecció de Dades	1	
Comunicació	49	
Secretaria:		
Centre Metal·lúrgic	1.875	
Gremi d'Instal·ladors	4.755	
Gremi de Tallers de Reparació d'Automòbils	2.921	
Total 2010	24.626	-4,60
Total 2009	25.816	

Correu electrònic tramès / rebut

Origen / Destí	Tramesos	Rebutos
Corporatiu	3.580	9.413
Departaments	53.885	88.898
TOTAL 2010	57.465	98.311
TOTAL 2009	50.210	79.029



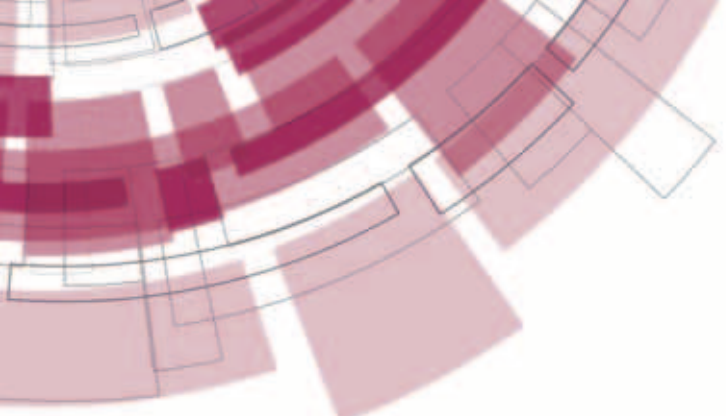

5. Difusió d'activitats

memòria 2010



■ Informació circular cursada

Temàtica	Núm. circulars 2010	Núm. circulars 2009
Laboral i Seguretat Social	52	44
Econòmica i Fiscal	41	39
Formació	140	156
Medi Ambient	3	4
Promoció Internacional	53	52
Quaderns de gestió	10	10
Informació General	62	69
Total	361	374

Cal assenyalar les comunicacions **d'Ofertes i Demandes**, que al llarg de l'any 2010 s'han referit a:

5	Ofertes de Serveis Industrials.
3	Demandes de Serveis Industrials.
11	Venda/lloguer de naus industrials.
7	Compra - venda de maquinària usada.
26	Notes publicades, que han rebut resposta de 34 empreses.

■ Mitjans de comunicació

A través del departament de comunicació donem a conèixer totes les activitats relacionades tant amb el Centre Metal·lúrgic com amb el Gremi de Tallers de Reparació i Venda d'Automòbils i Recanvis i el Gremi d'Instal·ladors Electricistes i Fontaneria de Sabadell i Comarca. En aquest departament es té cura d'enviar als mitjans, una comunicació transparent, seriosa i de qualitat.

A continuació es presenta un resum amb la corresponent gràfica comparativa dels impactes mediàtics que han tingut lloc durant els anys 2009-2010:

Format	Número	
	2010	2009
• Articles propis (CM i Gremis)	54	80
• Notes directes de premsa (CM i Gremis)	74	67
• Notes indirectes de premsa (CM i Gremis)	41	71
• Reportatges d'empreses realitzats a través del CM	10	17
• Reportatges realitzats directament per les empreses	5	7

TOTAL 184 242

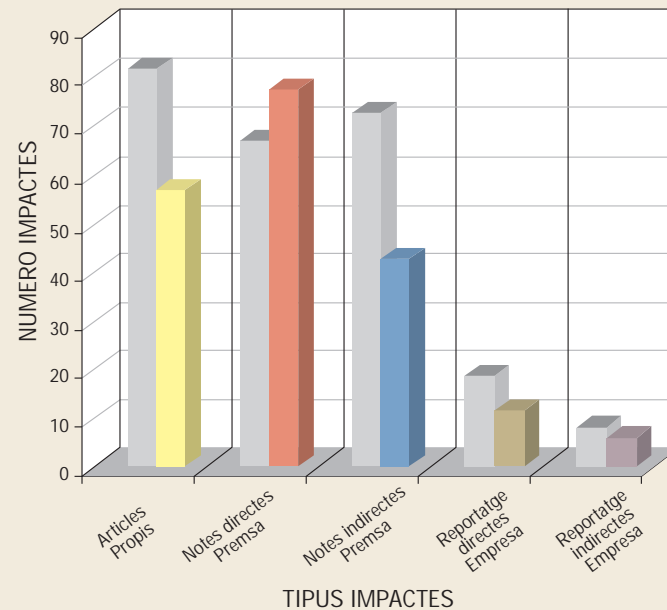

2010 2009



5. Difusió d'activitats

Al llarg de 2010 s'ha percebut una disminució en quant a notes de premsa i reportatges realitzats directament per les empreses associades al Centre Metal·lúrgic o els Gremis, degut a l'actual crisi que ha fet reduir les despeses de comunicació de les empreses.

Els reportatges d'empresa realitzats directament a través del Centre Metal·lúrgic gratuïtament a una selecció d'empreses associades, també han sofert una reducció arrel de la desaparició de Dossier Econòmic l'any anterior, que va deixar un buit. Finalment, al segon semestre va aparèixer un nou setmanari anomenat l'Econòmic, del grup català Avui i El Punt que es publicar els dissabtes amb una tirada aproximada d'uns 60.000 exemplars. L'Econòmic ens ha donat més estabilitat i poc a poc estem recuperant el ritme que dúiem anys anteriors en quant a quantitat de reportatges i articles propis publicats.

Tot i així, l'associació continua tenint molta presència als mitjans de premsa escrita com són el Diari de Sabadell, Avui, el Punt i Expansión, entre d'altres."

A continuació es presenta el recull de reportatges d'empresa realitzats pel Centre Metal·lúrgic al llarg del 2010:

CENTRE METAL·LÚRGIC

TORRAS SUMINISTROS INDUSTRIALES: SABER APROFITAR LES OPORTUNITATS DE LA CRISI.

Font: Avui



CENTRE METAL·LÚRGIC

BENSENSY: FEM EL QUE LES AUTORITATS NO FAN. INTEGRAR ESFORÇOS.

Font: Avui



CENTRE METAL·LÚRGIC

SUÑER: INTERNACIONALITZAR-SE PER FONDRE LA CRISI.

Font: Avui



Gremi de Tallers de Reparació i Venda d'Automòbils i Recanvis de Sabadell i Comarca

INJECCIÓ AMAC: A L'ESPERA DE LA NOVA ERA DE L'AUTOMOCIÓ.

Font: Avui



CENTREMETAL·LÚRGIC

GIGOTEC: EXPORTAR ÉS ARA MATEIX L'ÚNICA VIA PER PODER AGUANTAR.

Font: Avui



CENTREMETAL·LÚRGIC

FRECAN PLANEJA EXPORTAR D'AQUÍ A CINC ANYS EL 60% DE LES CAMPANES.

Font: L'Econòmic



CENTREMETAL·LÚRGIC

MOLDIPLAST: INJECCIÓ DE NOUS CLIENTS.

Font: L'Econòmic



CENTREMETAL·LÚRGIC

VERNIS MOTORS: UN MOTOR PER A QUALSEVOL APLICACIÓ.

Font: L'Econòmic



CENTREMETAL·LÚRGIC

DISFLEX: CAP A UNA DUTXA QUE ESTALVIA EL 50% D'AIGUA.

Font: Avui



CENTREMETAL·LÚRGIC

PLANNING SISPLAMO: GUANYAR EL FUTUR AMB MARCA NOVA.

Font: L'Econòmic



■ **Quaderns de Gestió**

Es continuen publicant informacions d'interès, sota el títol "Quaderns de Gestió". Al llarg de l'any 2010, han estat en total 10 quaderns, amb els títols següents:

1. Tractament de les inversions a llarg termini.
2. Valoració de marques.
3. L'entorn de les entitats financeres.
4. La delegació en l'empresa.
5. Els bancs: el nou client de les PIMES.
6. El futur del management.
7. Regles infalibles per al futur empresarial.
8. Gestionant el talent.
9. Gestió de fons excedents.
10. Aliances internes.



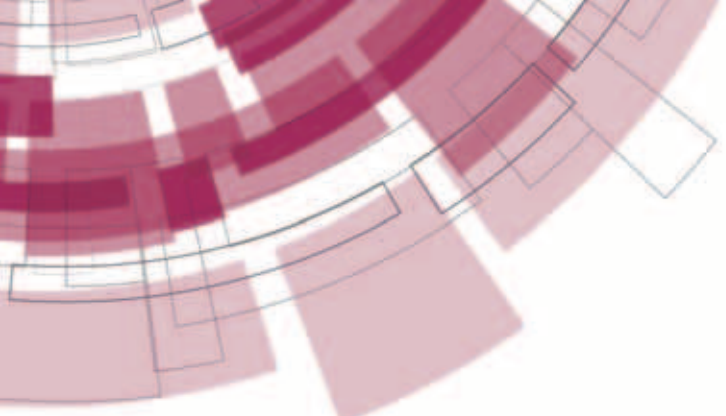

6. Captació de nous associats

memòria 2010



CENTREMETAL·LÚRGIC

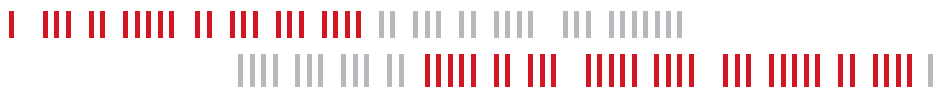

■ Captació de nous associats

Una de les accions prioritàries de la Junta Directiva ha continuat essent la de procurar incorporar a l'Associació totes aquelles empreses del sector que romanien al marge de la mateixa.

Per això, s'han continuat divulgant de forma sistemàtica les activitats del Centre Metal·lúrgic

tant entre les empreses no associades, com en els socis ja existents, mitjançant la tramesa d'informació, les trucades de manteniment i les visites concertades, per tal d'apropar-nos a les seves necessitats, oferint-los l'ampli ventall de serveis que ofereixen els diferents departaments del Centre, així com informant-los dels avantatges dels acords i convenis de col·laboració.

Un dels objectius primordial del departament comercial del Centre Metal·lúrgic es el de promoure la millora en la productivitat de les empreses del nostre sector, fent de suport a l'exportació, formació i ajudant a les empreses a reduir despeses optimitzant recursos en totes les seves àrees o departaments.

EVOLUCIÓ DEL NÚM. D'EMPRESSES ASSOCIADES 1988 - 2010

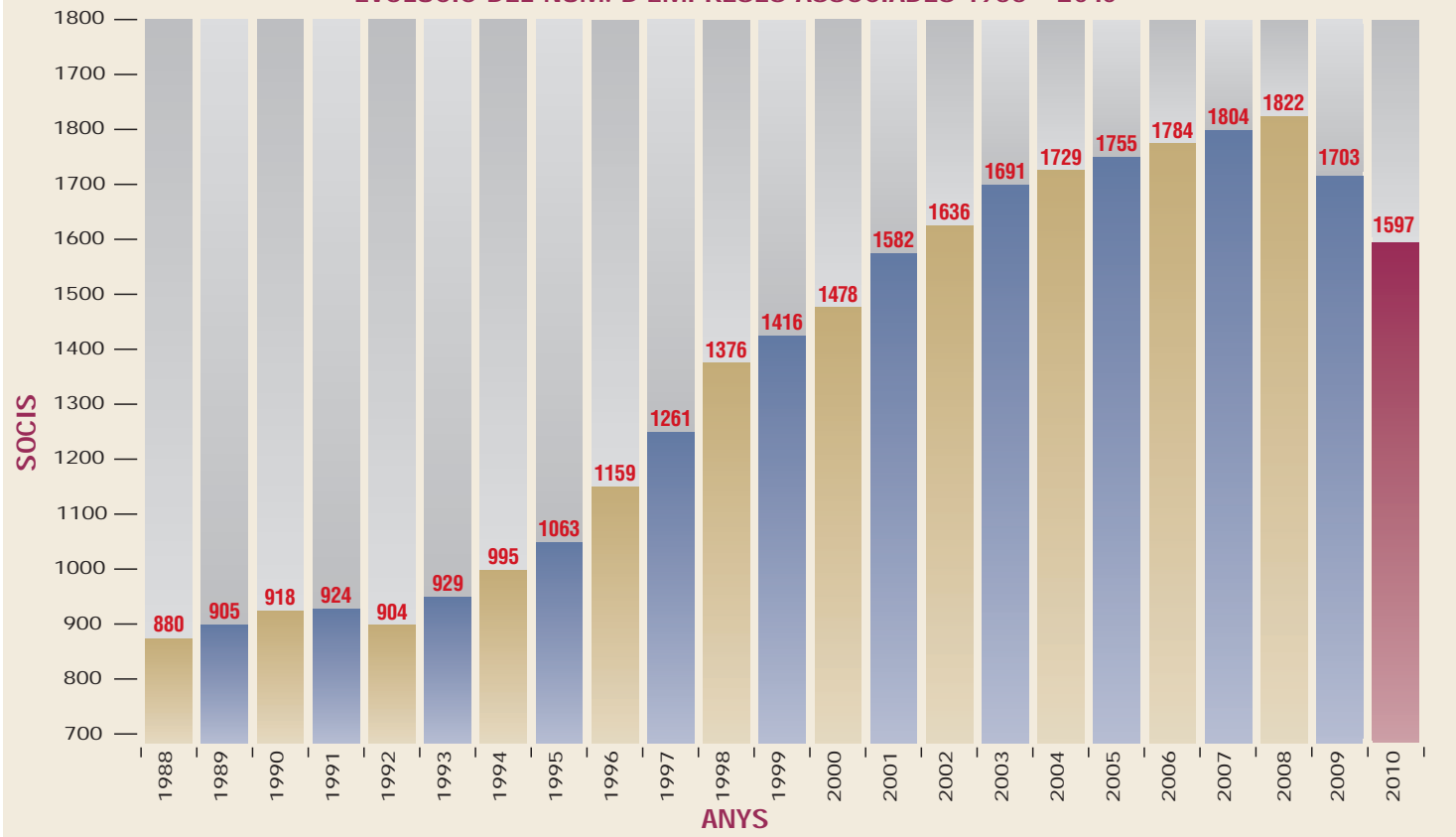

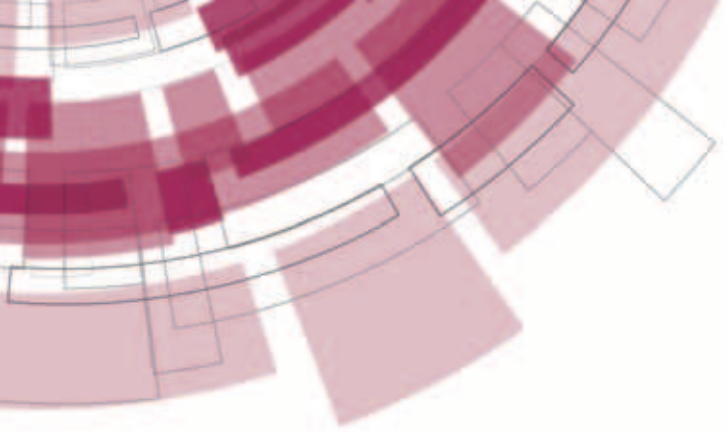

7 Associats, quadre estadístic

memòria 2010



CENTRE METAL·LÚRGIC



■ Quadre estadístic empreses/treballadors per grups d'activitat

(Empreses associades al Centre Metal·lúrgic)

31 de desembre de 2010

Trams de treballadors GRUPS	Autònoms		D'1 a 5		De 6 a 25		De 26 a 50		De 51 a 100		Més de 100		Totals		% E	% T
	E	T	E	T	E	T	E	T	E	T	E	T	E	T		
00. Altres activitats Metall	1	0	11	27	6	80	5	181	2	155	0	0	25	443	1,57	2,03
01. Foneria	0	0	3	8	4	57	0	0	1	65	1	124	9	254	0,56	1,16
02. Caldereria estampació	1	0	17	67	42	488	9	320	1	70	3	1.142	73	2.087	4,57	9,55
03. Tallers auxiliars	0	0	11	40	21	223	2	74	0	0	0	0	34	337	2,13	1,54
04. Mecanitzat, matriuèria	0	0	30	108	51	593	10	354	2	117	0	0	93	1.172	5,82	5,36
05. Maq. i access. ind. Tèxtil	0	0	6	23	2	23	0	0	0	0	0	0	8	46	0,50	0,21
06. Aliment., Químic/Farmacèutica	0	0	8	25	22	233	5	174	3	227	1	206	39	865	2,44	3,96
07. Maq. i eines a la Fusta	0	0	2	9	0	0	0	0	2	139	0	0	4	148	0,25	0,68
08. Maq. i apar. elèctrics	0	0	7	23	14	226	3	95	2	138	2	743	28	1.225	1,75	5,61
09. Elements electrònics	0	0	6	23	19	248	3	87	0	0	0	0	28	358	1,75	1,64
10. Maq. Arts gràfiques	0	0	0	0	2	31	0	0	2	187	1	125	5	343	0,31	1,57
11. Màquina eina	0	0	3	8	14	191	4	169	2	172	1	199	24	739	1,50	3,38
12. Maquinària vària	0	0	48	155	109	1.491	30	1.134	6	457	6	2.619	199	5.856	12,46	26,80
13. Comerç recup. i reciclatge	0	0	31	109	58	686	21	751	7	459	4	1.249	121	3.254	7,58	14,89
14. Gremi d'Instal·ladors	163	0	253	666	103	1.085	10	362	0	0	0	0	529	2.113	33,12	9,67
15. Gremi de Tallers	8	0	269	651	51	541	14	495	4	274	3	364	349	2.325	21,85	10,64
99. Socis col·laboradors	7	0	10	25	7	77	5	181	0	0	0	0	29	283	1,82	1,30
TOTAL	180	0	715	1.967	525	6.273	121	4.377	34	2.460	22	6.771	1.597	21.848	100%	100%
%	11,27	0,00	44,77	9,00	32,87	28,71	7,58	20,03	2,13	11,26	1,38	30,99	100%	100%		

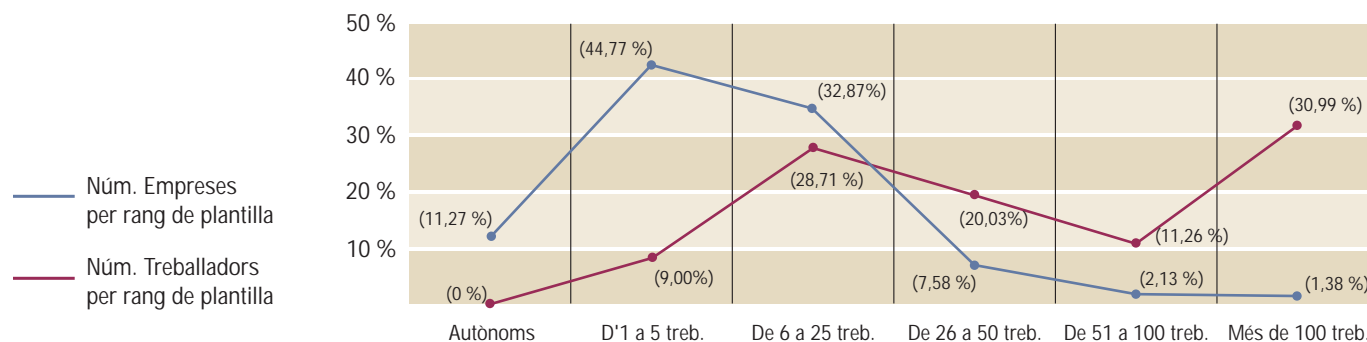

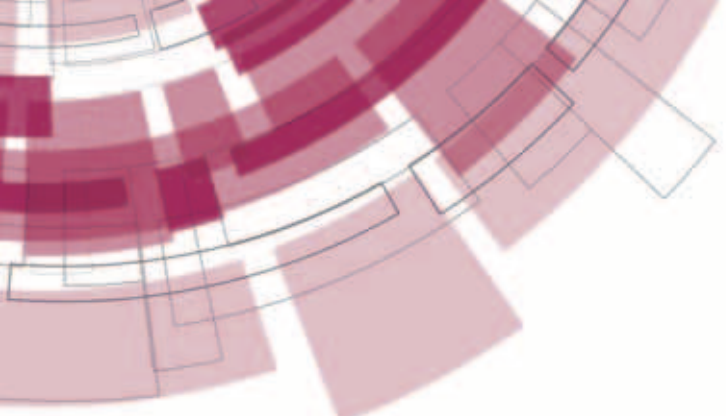

8. Gremis

memòria2010



Gremi d'Instal·ladors
Electricistes i Fontaneria
de Sabadell i Comarca



Gremi de Tallers de Reparació
i Venda d'Automòbils i Recanvis
de Sabadell i Comarca

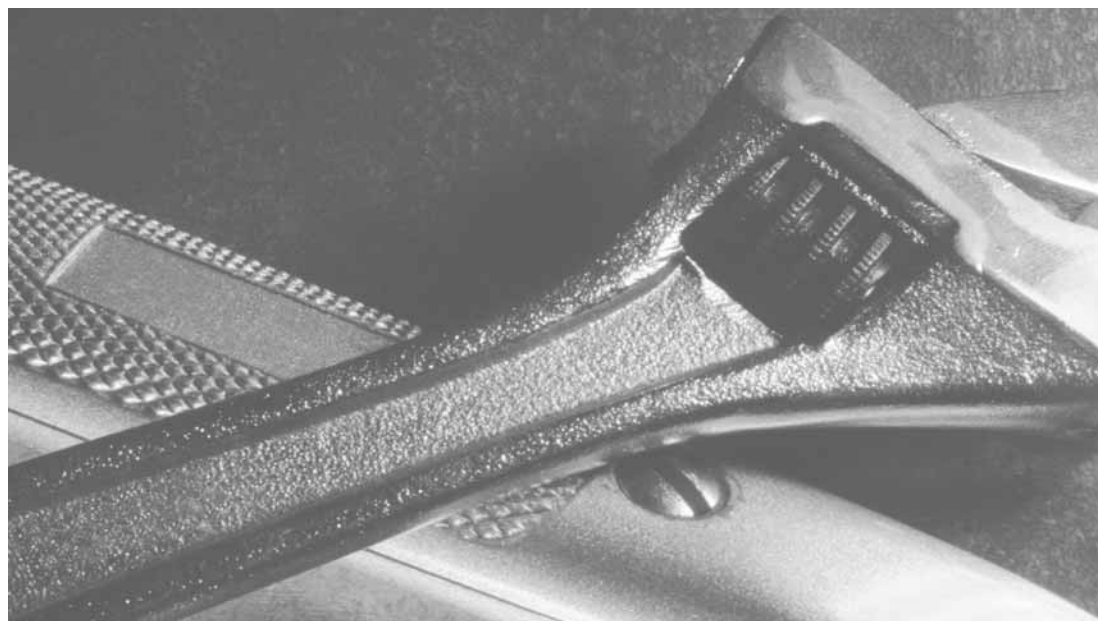

En els locals del Centre Metal·lúrgic tenen el seu estatge social i reben els serveis generals de l'Associació, els empresaris dels Gremis d'Instal·ladors Electricistes i Fontaneria i els empresaris de Tallers de Reparació i Venda d'Automòbils i Recanvis de Sabadell i Comarca.

Els Gremis estan dotats de plena autonomia i es regeixen

pels seus propis Estatuts i per les decisions dels seus òrgans de govern i gestió.

A més a més de participar en les activitats generals del Centre que han considerat del seu interès, han desenvolupat, sota les directrius de les seves Juntes Directives, les activitats que s'expressen tot seguit.

CENTRE METAL·LÚRGIC





Gremi d'Instal·ladors
Electricistes i Fontaneria
de Sabadell i Comarca

MAPA INSTITUCIONAL

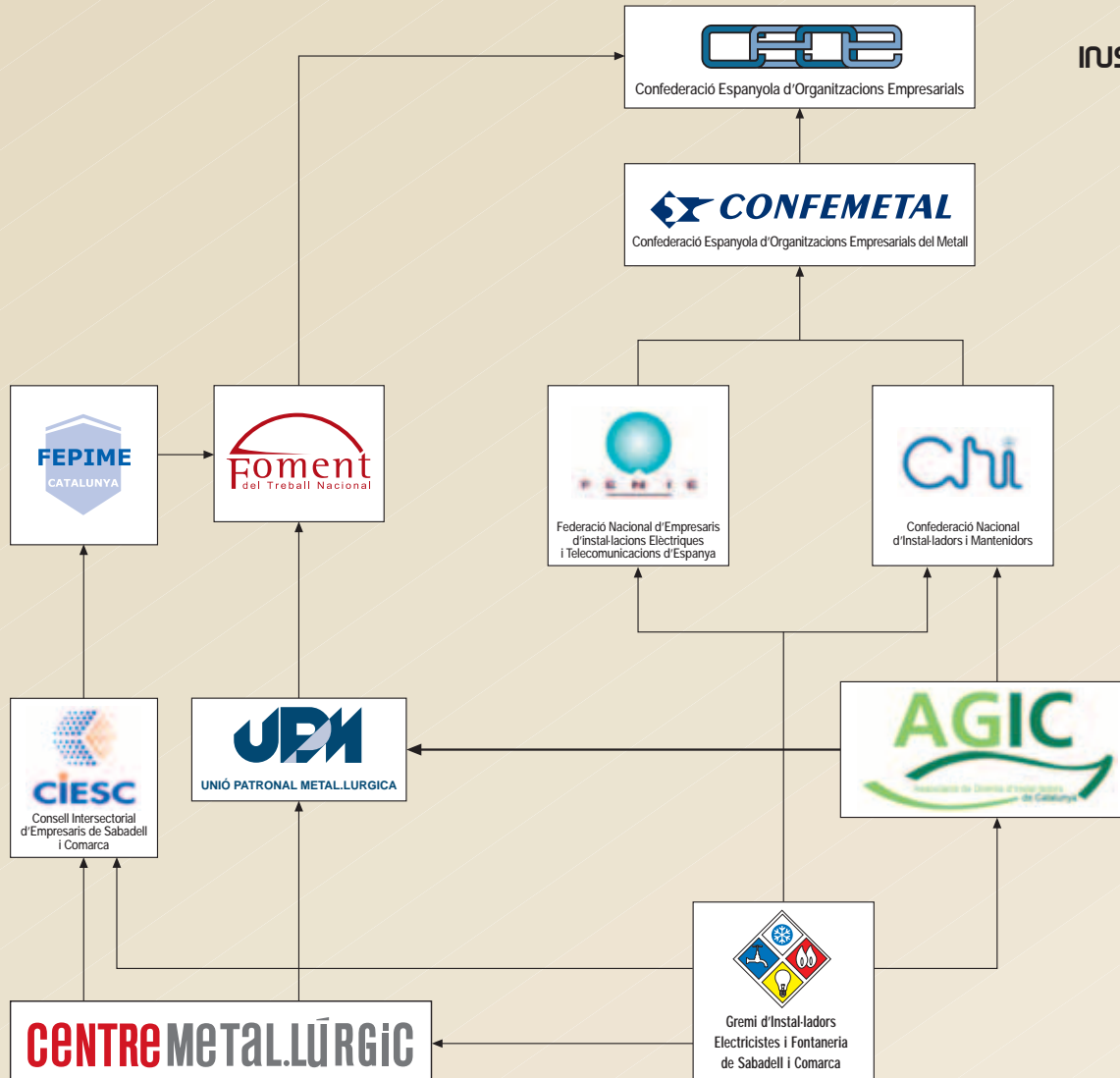

8. Gremis



Gremi d'Instal·ladors Electricistes i Fontaneria de Sabadell i Comarca

- Relacions

- AGIC – Associació de Gremis Instal·ladors de Catalunya
- Ajuntament de Sabadell
- Ajuntament de Barberà del Vallès
- Ajuntaments Comarca Vallès Occidental.
- Cambra Oficial de Comerç i Indústria de Sabadell.
- CASSA, Companyia d'Aigües de Sabadell.
- CIESC, Consell Intersectorial d'Empresaris de Sabadell i Comarca.
- Departament de Treball de la Generalitat.
- Direcció General de Consum i Seguretat Industrial.
- Direcció General d'Energia i Mines.
- Gremis Comarcals d'Instal·ladors.
- Gas Natural SDG
- Instituts de Formació Professional.
- Magatzemistes de material elèctric.
- Fecca-Endesa.
- Entitats Col·laboradores de l'Administració – ECA i ICICT.

- Serveis als agremiats

- Seguiment i control dels venciments dels

carnets d'instal·lador i registres específics, així com les gestions necessàries per a la seva renovació davant els organismes oficials oportuns. A partir del dia 10 de juny de 2010 entra en vigor el Decret 30/2010, pel qual s'unifiquen els diferents registres d'activitats específiques en un únic registre amb diferents branques: el Registre d'Agents de la Seguretat Industrial de Catalunya (RASIC). Un dels aspectes més importants és que a partir de l'entrada en vigor d'aquest Decret, els carnets professionals dels instal·ladors i els registres específics són indefinits i és tramita l'adequació a la nova normativa.

- Subministrament dels impresos exigits per l'Administració i tràmits subsegüents:

a) Registre d'Establiments Industrials de Catalunya (REIC) a partir del 10/06/11, Registre d'Agents de la Seguretat Industrial de Catalunya (RASIC), Comunicació d'Obertura de Centre de Treball (COCT) Registre Empresa Instal·ladora Elèctrica (REIE), Registre de Gas (REIG), Registre d'Empresa Instal·ladora Termica (REIMITE i REITE), Registre d'Instal·lacions Petrolíferes (REIP), Registre d'Equips a Pressió (EIP), Registre de Contra Incendis (RECI), Registre d'Empreses Instal·ladores/Conservadores Frigoristes (REIF) i els seus corresponents Car-nets d'Instal·lador.

b) Certificats de no sanció per a treballar en una altra Comunitat.

c) Segells de goma, amb les dades professionals de l'empresa instal·ladora.

d) Altres de caràcter puntual.

- Targeta Professional de la Construcció per al sector del metall. El Centre Metal·lúrgic com a Punt de Tramitació.
- Reunions amb les diferents companyies subministradores de gas, aigua i electricitat per a resoldre qüestions d'interès del Gremi.
- Assessorament per part de tècnics especialistes, al local del Gremi, sobre instal·lacions elèctriques, gas, aigua, calefacció, climatització, aparells a pressió, fred industrial, contra incendis i telecomunicacions.
- Arbitratge de conflictes entre usuaris i instal·ladors, relacionats amb temes de qualitat i cobraments.
- Tràmits amb les Entitats d'Inspecció i Control – ECA i TÜV –
- Contractació de l'Assegurança de Responsabilitat Civil Obligatòria
- Servei de traduccions.
- Assessorament laboral, fiscal i jurídic en el propi Gremi.
- Circulars informatives.
- Cursos de formació específics per a instal·ladors:
 - Cursos de reciclatge en temes d'electricitat, electrònica, gas, calefacció, climatització, energia solar, automàtics, domòtica, etc.
 - Cursos per a l'obtenció dels carnets acreditatius de la seva activitat.
- Sessions informatives sobre qüestions tècniques puntuals i d'actualitat.

- Òrgans de govern i gestió

La composició de la Junta Consultiva i de la Junta Directiva del Gremi és la que es detalla tot seguit:

Junta Consultiva

- Ainfar, SL
- Atae 88, SL
- August Serra Ferrer, SL
- Carles Gumbau, SL
- Climatitzacions 45 Sbd, SL
- Eléctrica Industrial Canyameres, SL
- Electricitat Masó, SL
- Instal·lacions Guloba, SL
- Instal·lacions J. Osuna, SL
- Instal·lacions Masa, SL
- Instalaciones Eléctricas Muns, SL
- Instalaciones Goval, SL
- Instalaciones Rufat, SL
- J. Foradada Instal·lacions, SL
- Jaume López Pujol, SL
- Joaquim Casado SL
- Modilec, SL
- Omega Instalaciones, SL
- Pinatec, SL
- Rufat Montajes e Instalaciones, SL

Junta Directiva

President

- Marià Brunet i Mauri

Sots-president

- Joan Canyameres i Ramoneda

Tresorer

- Josep Alonso i Gamell

Secretari

- August Serra i Ferrer

Vocal

- Àngel Marsal i Soler
- Esteban Navarrete Garcia
- Eva Osuna i Gamiz
- Joan Foradada i Simon
- Jordi Casamiquela i Alsina
- Jordi Farell i Pastor
- Jose Antonio Rufat i Gabas
- Oriol Gumbau i Blancafort

La Junta del Gremi compta amb la col·laboració del Sr. Josep A. Martínez en temes de formació i del Sr. Ramón Yll com a tècnic assessor.



- Agremiats

El Gremi compta, a data de 31.12.10, amb 529 empreses agremiades i un total de 2113 treballadors. El 31.12.09 comptava amb 566 agremiats.

- Activitats més destacades durant el 2010

- Sessió Informativa Nova Assegurança Responsabilitat Civil (02/03/10)
- Jornada Tècnica: Aplicacions de Geotèrmia i d'Eficiència Energètica dins els actes de la Setmana de l'Energia i el Canvi Climàtic (25/02/10)
- Assemblea General Ordinària (06/07/10)
- Sessió Informativa: Programa Qualifica't (09/09/10)
- Els dijous del Gremi: "Reptes i Oportunitats del sector: l'Assessor Energètic. Professionalitzar la Gestió de les Empreses Instal·ladors" (16/09/10)
- Els dijous del Gremi: "Jornada Tècnica de Fibra Òptica" (21/10/10)
- Sessió Informativa: Procediment per als Concursos d'Obres (27/10/10)
- Els dijous del Gremi: "Introducció a la Situació de l'Energia a Espanya" (11/11/10)

- Altres activitats

- Les tres aules de formació del Gremi estan en ple funcionament. Les d'energia solar tèrmica i d'energia solar fotovoltaica estan situades als locals del Parc Central del Vallès, espai que pertany a l'Ajuntament de Sabadell; l'altra aula de climatització està situada a la Masia de Can Gorgs, que pertany a l'Ajuntament de Barberà del Vallès. S'ha habilitat, a més a



8. Gremis

més, un espai per a l'activitat formativa, de manera que l'acció docent adquireixi l'adequat equilibri entre teoria i pràctica en el mateix espai. Aquestes aules cobreixen la formació tècnica i de reciclatge dels instal·ladors agremiats, així com la formació ocupacional destinada a aturats que vulguin redreçar la seva activitat professional cap al món de les instal·lacions.

- Continua l'acord GREMI-CASSA sobre la liberalització de les bateries de comptadors i vàlvules entrada/sortida.
- Reunions periòdiques a Agic (Associació de Gremis Instal·ladors de Catalunya) de les diferents comissions d'electricitat, aigua, gas, calefacció i climatització i telecomunicacions.
- Aprofitant la presència del Centre Metal·lúrgic a Internet, el Gremi ocupa un lloc destacat al Web, com a mostra del dinamisme de l'entitat, de l'afany per gaudir dels avantatges que comporta l'ús de les noves tecnologies, així com per a divulgar-les entre els agremiats. El Gremi disposa d'un web www.gremielec.cat i d'un correu electrònic elec@centrem.cat per a facilitar la comunicació dels agremiats.
- Participació en les reunions del Consell Intersectorial d'Empresaris de Sabadell i Comarca sobre diversos temes d'interès empresarial.
- Participació en les reunions de la Cambra de Comerç i Indústria de Sabadell sobre diversos temes d'interès empresarial.

- Gestions davant l'Administració

- Relació constant amb la Direcció General de Consum i Seguretat Industrial de la Generalitat de Catalunya.

- Relació amb la Direcció General d'Energia i Mines de la Generalitat de Catalunya.
- Relació amb la Direcció General de Telecomunicacions i Societat de la Informació - per tractar sobre el Registre de Telecomunicacions.
- El Gremi està inclòs entre els Centres Col·laboradors del Departament d'Indústria per a impartir cursos de formació per a obtenir el Carnet d'Instal·lador propi de les especialitats dels seus agremiats.
- El Gremi té signat un conveni de col·laboració amb el Departament de Desenvolupament Local de l'Ajuntament de Sabadell i amb la Fundació Barberà Promoció per a realitzar accions de formació per al reciclatge de treballadors aturats, cofinançades pel Fons Social Europeu.
- Conveni de Col·laboració amb l'empresa consultora energètica BIOQUAT.

- Relacions amb altres entitats

- Entrevistes freqüents amb els directius de les companyies Fecsa/Endesa, Gas Natural i CASSA.
- Participació en la Junta Arbitral de Consum.
- Gestions relatives a la cobertura de la Responsabilitat Civil dels agremiats (Grupo Galilea,

agent d'Axa Seguros Generales SA de Seguros y Reaseguros)

- Formació

- La voluntat del Gremi és incidir i millorar la qualificació professional dels seus agremiats. És per això que, des de fa anys, es desenvolupen un bon nombre d'accions formatives.
- Segons la normativa vigent, és necessari tenir el Carnet d'Instal·lador autoritzat per poder exercir com a instal·lador. Per obtenir aquesta acreditació s'han de realitzar uns cursos de formació homologats pels Departaments d'Energia i Mines i Seguretat Industrial respectivament i superar un examen de capaciació.
- Cal destacar que, per obtenir el Carnet d'Instal·lador Electricista, es requereix com a condició indispensable tenir el títol d'FP-1 de la branca Elèctrica, especialitat Electricitat o bé l'equivalent actual al Cicle Formatiu de Grau Mitjà d'una especialitat elèctrica.
- Pel que fa a la resta de carnets, la condició per accedir al curs és acreditar un títol de Formació Professional o Cicle Formatiu d'una especialitat tècnica o bé 2 anys d'experiència en una empresa que es dediqui a l'activitat del carnet que es sol·licita.

CURSOS SUBVENCIONATS PER LA "FUNDACIÓN TRIPARTITA PARA LA FORMACIÓN EN EL EMPLEO", o pel CONSORCI CATALÀ o pel SISTEMA DE CRÈDIT BONIFICABLE

	Hores lectives	Assistents
- Curs introductor a l'energia solar	40 x 3 cursos	44
- Sis. Solars tèrmics per habitatges plurifamiliars	30	15
- Instal·lació, manteniment i rep. d'equips d'aire condicionat	40	18
Total	190	77

CURSOS DE CARNET INSTAL·LADOR – CURS 2009/2010	Assistents
- Curs carnet instal·lador aigua	14
Total	14

CURSOS OCUPACIONALS Amb la col·laboració de l'Ajuntament de Sabadell i/o l'Ajuntament de Barberà del Vallès	Hores lectives	Assistents
- Electricista de manteniment	360	20
- Instal·lador/a de clima	200	20
- Electricista de manteniment	330	20
- Instal·lador/a de clima	300	20
- Muntatge i manteniment d'instal·lacions solars tèrmiques	360	20
- Operacions de fontaneria i calefacció/climatització	230 (x2)	32
- Auxiliar en fontaneria calefacció i climatització	504	16
- Muntatge i manteniment d'instal·lacions solars tèrmiques	252	16
Total	2.766	164

- Difusió d'activitats

Habitualment el Gremi informa als seus associats, en reunions generals, sobre les novetats produïdes, que són sovint reiterades en circulars informatives cursades durant l'exercici. Els agremiats reben les circulars informatives per correu electrònic o postal, segons disposin o no d'accés a Internet.

El Gremi participa en les reunions del Consell del Centre Metal·lúrgic, quan aquestes són convocades.

Participen, com a Consellers del Centre Metal·lúrgic, els agremiats que representen les següents empreses:

- Ainfar, SL
- Atae 88, SA
- August Serra Ferrer, SL
- Instalaciones Electricas Muns, SL
- Instal.lacions Masa, SL
- Omega Instalaciones, SL
- Pinatec, SL

D'aquestes, el Sr. August Serra i Ferrer, de l'empresa August Serra Ferrer, SL, és el representant del Gremi a la Junta Directiva del Centre Metal·lúrgic.





GREMI DE TALLERS DE REPARACIÓ I VENDA D'AUTOMÒBILS I RECANVIS DE SABADELL I COMARCA

mapa institucional

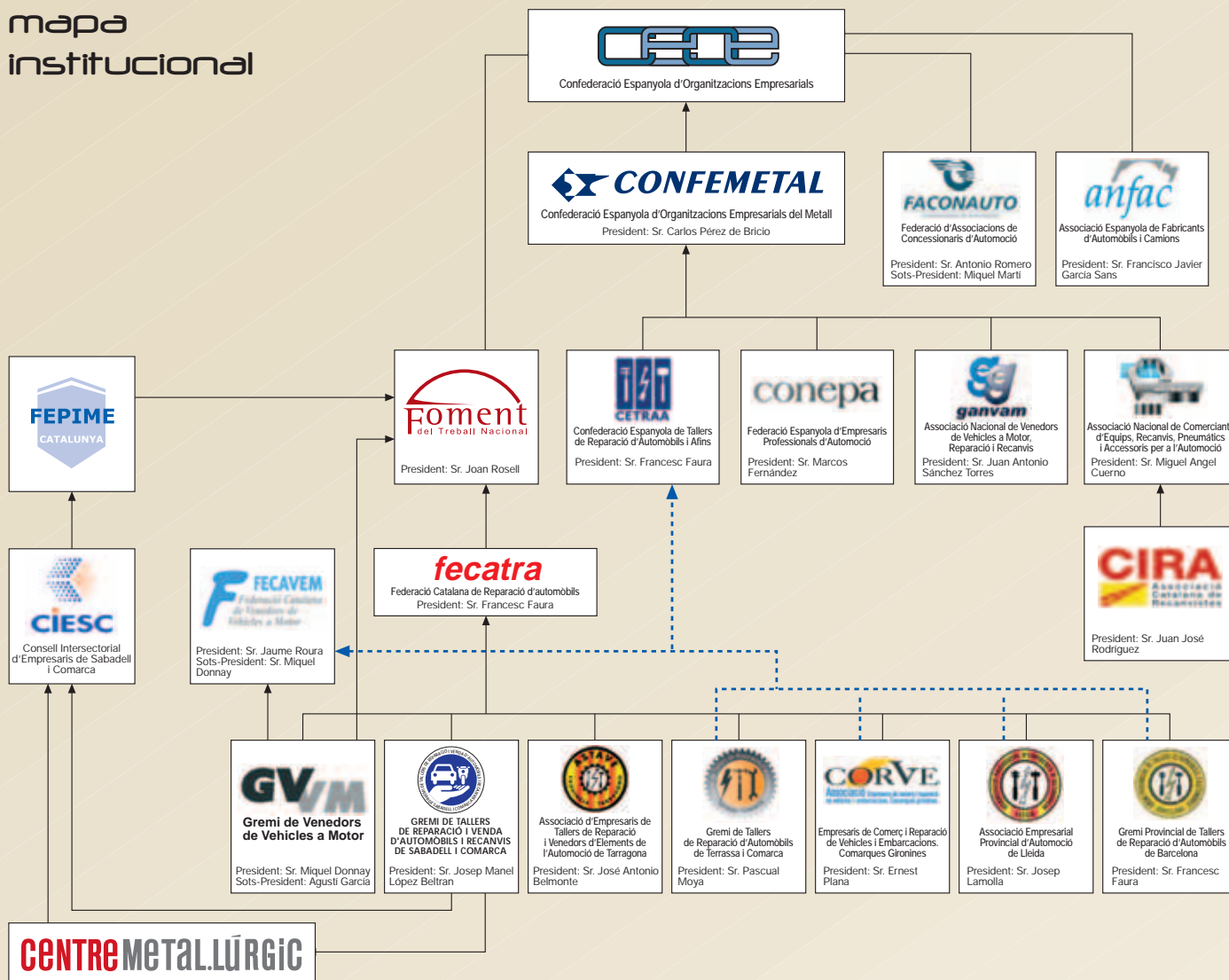



Gremi de Tallers de Reparació i Venda d'Automòbils i Recanvis de Sabadell i Comarca

- Relacions

- Ajuntaments de Sabadell i Comarca.
- Cambra Oficial de Comerç i Indústria de Sabadell.
- Consell Intersectorial d'Empresaris de Sabadell i Comarca.
- Departament d'Indústria, Comerç i Turisme. Direcció General de Consum i Seguretat Industrial.
- Departament de Medi Ambient.
- Departament de Treball.
- FECATRA. Federació Catalana de Tallers de Reparació d'Automòbils.
- Gremi de Marquistes i Tallers de Reparació de Vehicles Automòbils de Lleida i Província.
- Gremi de Professionals del Pneumàtic de Barcelona i Tarragona.
- Gremi de Tallers de Reparació d'Automòbils de Barcelona.
- Gremi de Tallers de Reparació d'Automòbils de Terrassa.
- Gremi Provincial de Tallers de Reparació d'Automòbils de Barcelona.
- IES Castellarnau.
- IES Palau Ausit de Ripollet.
- IES Sabadell.
- Junta Arbitral de Consum.
- OGU, Oficina de Gestió Unificada.

- Serveis als agremiats – SERVITALLER

- Legalització de tallers; servei d'enginyeria i arquitectura.
- Tramitació per a obtenir la Placa d'Indústria, els Fulls de Reclamacions, el Cartell de Drets de l'Usuari i els Cartells preu/hora taller.
- Lliurament de la placa del Gremi de Tallers de Reparació d'Automòbils de Sabadell i Comarca i de la normativa vigent.
- Impresos amb els models oficials d'Ordre de Reparació.
- Tramitació del Distintiu de Qualitat Mediambiental.
- Recollida d'oli usat i altres subproductes.
- Assessorament per la recollida integral de residus.
- Assessorament laboral, fiscal, jurídic, comptable i mediambiental.
- Assessorament sobre al·legacions dels tallers davant les inspeccions del Departament d'Indústria.
- Vehicles de cortesia.
- Servei ITV urgent.
- Servei de reclamació d'impagats.
- Servei de revisió de compressors.
- Servei d'ofertes i demandes.
- Servei de traduccions.
- Conveni de col·laboració per a la formació en pràctiques; possibilitat de tenir a un alumne durant 4 hores diàries per ajudar-lo en la seva formació i sense cap cost pel taller.
- Circulars informatives.
- Sessions informatives sobre qüestions

tècniques puntuals i d'actualitat.

- Cursos de formació en els temes de gestió del propi taller i en els temes tècnics propis de l'activitat de la reparació de vehicles.

- Òrgans de govern i gestió

Junta Directiva

- Com a conseqüència del procés electoral finalitzat el dia 13.12.10, la nova composició de la Junta Directiva és la següent:

President

- Josep Manel López i Beltran

Sots-president 1er.

- Agustí García i Rubies

Sots-president 2on.

- Jaume Llop i Cardona

Tresorer

- Eusebio Díaz de la Muñoza

Secretaria

- Montserrat Vilanova i Ballet

Vocals

- Antoni Cañero i Prieto
- Antoni Sitjas i Martínez
- Francesc Urpí i Royo
- Francisco Miguel Pérez i Barón
- Joan B. Colomer i Miralbell
- Josep M^a Sala i Alegre
- Josep Pont i Tricuera
- Laia Ribas i Colomina
- Manuel Parra i Porcel
- Mauri Abril i Duran
- Miguel Bohigas i Cintas
- Miquel Martí i Escursell



8. Gremis

- Agremiats

El Gremi compta, a data de 31.12.2010, amb 349 empreses agremiades. El 31.12.2009 comptava amb 342 agremiats.

Activitats més destacades durant el 2010

- El Gremi a través del Club del Concessionari va organitzar el Saló del Vehicle d'Ocasió a les instal·lacions de Fira Sabadell del 10 al 13 de juny, ambdós inclosos. Els 2.600 m2 d'espai es varen repartir els següents expositors: Grup Movento, Grup Vallès Car Holding, Grup Maas, Autosí amb més de 150 vehicles exposats ocupant tot l'espai interior i exterior del recinte. El Saló va rebre un total de 3.500 visitants aproximadament, sent un èxit de participants i vendes.
- El 14 de juliol es celebrà l'Assemblea General Ordinària on es presenta la Memòria d'Activitats 2010.
- L'Aula-Taller del Gremi està en ple funcionament en els locals de l'Ajuntament de Sabadell situats al Vapor Llonch. Aquesta aula està dotada d'una cabina de pintura, un elevador i altres equips que simulen al màxim l'equipament real d'un taller en totes les seves especialitats. S'ha habilitat, a més a més, un espai per a l'activitat formativa (amb una pantalla de televisió plana de plasma connectada a l'ordinador, que fa la funció de projector), de manera que l'acció docent adquireixi l'adequat equilibri entre teoria i pràctica en el mateix espai. L'Aula-taller cobreix la formació tècnica i de reciclatge dels tallers agremiats, així com la formació ocupacional destinada a aturats que vulguin redreçar la seva activitat professional cap al món de l'automoció. També s'han celebrat sessions informatives sobre

temes d'interès per al col·lectiu, així com demostracions de productes/serveis relacionats amb el món de l'automoció i promogudes per les empreses patrocinadores i col·laboradores del Gremi en la dotació de l'Aula-taller. L'aula té 290 m²., donant resposta a les necessitats del Gremi davant l'alt nivell d'activitat formativa que suporta la instal·lació.

- El 8 de juliol es celebrà Sant Cristòfol 2010. El Gremi va organitzar una jornada dedicada plenament al sector. Es va organitzar una exposició de motos clàssiques, a continuació es varen entregar els habituals reconeixements: al Sr. Francesc Serrano Ortega de Work Shop per la seva rellevant trajectòria professional en l'àmbit del sector de la motocicleta, al Sr. Ramon Llobera Minguet de Auto Elèctric en reconeixement a la seva rellevant trajectòria professional en l'àmbit del sector de la automoció i per últim a l'empresa TOTCAR SPORT, SL per l'esforç emprenedor en el sector va recollir el reconeixement el Sr. Josep Novell.

Els reconeixements varen ser entregats per el Sr. Josep Manel López Beltran, President del Gremi, el Sr. Antoni Sitjas, membre del Consell d'Honor del Gremi i el Sr. Ricard Estrada, Regidor del Departament de Medi Ambient i Sostenibilitat de l'Ajuntament de Sabadell.

Per últim el Sr. Joan Elias, llicenciat en Ciències de la Comunicació per la Universitat Ramon Llull, Master en Marketing per EADA i doctorat en Comunicació i Humanitats a la Universitat Ramon Llull va fer una conferència "Reparar la crisi: com tractar als clients del segle XXI". L'acte al qual varen assistir més de 100 persones va finalitzar amb un aperitiu pels assistents.

- Gestions davant l'Administració

A la Direcció General de Consum i Seguretat Industrial, Servei d'Automoció del Departament d'Indústria:

- Dirigides ordinàriament a resoldre incidències puntuals dels agremiats respecte al compliment del Decret que regula l'activitat.
- Denúncies dels tallers il·legals. A l'Oficina de Gestió Unificada (OGU), so-bre l'aplicació del Decret 298/93, pel qual es regula l'activitat industrial i prestació de serveis als tallers de reparació de vehicles automòbils, dels seus equips i components.
- Al Departament de Consum:
 - Sovint dirigides a les obligacions que suposa l'aplicació de la normativa que afecta els tallers en aquells aspectes que tenen a veure amb l'usuari.
 - Obtenció de cartells oficials de Drets de l'Usuari i Fulls de Reclamació del Departament de Consum, per lliurar-los directament als agremiats.
- Relació amb els Ajuntaments en l'àmbit de les Ordenances Municipals i Llicències d'obertura o ampliació de taller.
- Amb diversos Instituts d'Ensenyament Secundari de l'àrea de Sabadell, que imparteixen l'especialitat d'automoció.
- El Gremi forma part de la Junta Arbitral de Consum de l'Ajuntament de Sabadell.

- Relacions amb altres entitats

- Amb l'empresa CATOR SA, que realitza en exclusiva la recollida d'olis usats dels tallers.
- Amb l'empresa EXPO EINESS, SL, que es

dedicada a la venda d'equips, utilitatge i manteniment d'equips i maquinària.

- Amb l'empresa Mensaelect dedicada a la implantació d'un programa de gestió online que garanteix el cobrament en un termini màxim d'una setmana de les factures efectuades per les asseguradores adherides.
- Amb l'empresa TEC-AUTO, SBD, SCP la qual ofereix a l'associat un servei de diagnòstic center, amb la solució integral de la reparació.
- A través de FECATRA es signa un conveni de col·laboració amb SIRCAT, empresa que realitza el servei de recollida integral de residus.
- Col·laboració amb gremis comarcals i intensificació de l'intercanvi d'informació mútua i coordinació dels respectius serveis.
- El Gremi forma part de la Federació Catalana de Tallers (FECATRA).
- Participació en les reunions del Consell Intersectorial d'Empresaris de Sabadell i Comarca sobre diversos temes d'interès empresarial.
- Participació en les reunions de la Cambra de Comerç i Indústria de Sabadell sobre diversos temes d'interès empresarial.



- Formació

- Els cursos especialitzats que s'han portat a terme són els següents:

CURSOS SUBVENCIONATS PER LA "FUNDACIÓN TRIPARTITA PARA LA FORMACIÓN EN EL EMPLEO" o pel SISTEMA DE CRÈDIT BONIFICABLE	Hores lectives	Assistents
- Canvis robotitzats	16	20
- Injecció benzina. Gestions japoneses	20	17
- Tècniques de Diagnòsics	16	17
- Tècniques de Diagnòsics I	20	15
- Injecció directa TFS1-2	20	21
- Electrònica central nivell I	20	21
Total	112	111

CURSOS OCUPACIONALS

Realitzats a l'AULA TALLER del Gremi al Vapor Llonch, amb la col·laboració de l'Ajuntament de Sabadell

	Hores lectives	Assistents
- Xapista pintor/a de vehicles	380	20
- Xapista pintor/a de vehicles	370	20
- Auxiliar de reparació i manteniment de l'automòbil	363	16
Total	1.113	56

- Difusió d'activitats

Els agremiats reben les circulars informatives del Gremi per correu electrònic o postal, segons disposin o no d'accés a Internet. Les circulars poden ser sobre temes d'interès general o sobre temes d'interès exclusiu dels tallers, el resum de les quals s'exposa a l'Annex 1 d'aquesta memòria.

Es fa difusió en els mitjans de comunicació locals, comarcals i regionals, de les activitats més destacades del Gremi.

- Participació del Gremi en el Consell del Centre Metal·lúrgic

El Gremi participa en el Consell del Centre Metal·lúrgic amb els Consellers titulars de les

següents empreses:

- Auto Taller Erasa, SRL
- Autotècnic Palau, SL
- Euma, SL
- Expo Einess, SL
- Bohigas Cintas, Miquel
- Mavis
- Parra Porcel, Manuel
- S.E.R.V.E.I, SA
- Talleres Abril Hnos., SCP
- Tecnovalles, SA

d'entre els quals el Sr. Josep Manel López i Beltran, de l'empresa Auto Taller Erasa, SRL, és el representant del Gremi a la Junta Directiva del Centre Metal·lúrgic.



9. annex-I

RELACIÓ DE CIRCULARS CURSADES PEL CENTRE METAL·LÚRGIC

Núm	Tema	Núm	Tema
LABORAL I SEGURETAT SOCIAL			
LS-10.001	Bases de cotització i distribució del tipus de les mateixes al Règim General de la Seguretat Social per al 2010.	LS-10-015	Modificacions normatives en matèria de prevenció de riscos laborals.
LS-10.002	Cotització al règim especial de treballadors per compte propi o autònoms per a l'any 2010.	LS-10.016	Real Decret 337/2010, motiu pel qual es modifica el reglament dels serveis de prevenció, el RD 1109/2007 i el RD 1627/1997.
LS-10.003	Autònoms. Devolució de cotitzacions. Pluriactividad.	LS-E-10.006	Conveni per a la indústria siderometal·lúrgica 2010-2011-2012. Sistema de Reducció de les cotitzacions per accidents de treball i malalties professionals.
LS-10.004	Determinació de l'indicador públic de renda a efectes múltiples (IPREM) pel 2010.	LS-E-10.007	Conveni per a la indústria siderometal·lúrgica 2010-2011-2012. Sistema de Reducció de les cotitzacions per accidents de treball i malalties professionals.
LS-10.005	Reducció de quotes per al manteniment del treball.	LS-10.008	Conveni del comerç del metall de Barcelona i província. Publicació.
LS-10.006	Salari mínim interprofessional 2010.	LS-E-10.009	Conveni siderometal·lúrgic. Publicació oficial.
LS-10.007	Reducció en la cotització a la seguretat social. Risc durant l'embaràs. Lactància natural. Malaltia professional.	LS-10.017	Real Decret Llei 8/2010, de 20 de març, motiu pel qual s'adopten mesures extraordinàries per la reducció del dèficit públic.
LS-10.008	Negociació col·lectiva i relacions laborals. Novetats 2010.	LS-10.018	Calendari oficial de festes laborals per a l'any 2011.
LS-10.009	Mesures urgents per al manteniment i foment del treball i la protecció de les persones aturades.	LS-10.019	Sistema de reducció de la cotització per contingències professionals.
LS-10.010	Servei Nòmina.	LS-10.020	Mesures urgents per a la reforma del mercat laboral.
LS-10.011	Normes de cotització a la Seguretat Social.	LS-10.021	Mesures urgents per a la reforma del mercat laboral.
LS-E-10.001	Conveni del comerç del metall de Barcelona i província.	LS-10.022	La reforma laboral i la seva aplicació pràctica a les empreses.
LS-10.012	Devolució de cotitzacions. Exercici 2009. Pluriactividad.	LS-10.023	Calendari Laboral 2011.
LS-E-10.002	Subvencions per a la promoció de la figura de l'agent d'igualtat d'oportunitats entre homes i dones.	LS-10.024	Jubilació.
LS-E-10.003	Convocatòria per a la concessió de subvencions destinades al foment de la igualtat d'oportunitats entre homes i dones.	LS-E-10.010	Festes locals de Sabadell 2011.
LS-E-10.004	Conveni col·lectiu del sector del comerç del metall de la província de Barcelona 2009-2011.	LS-10-025	Canvi de bases de cotització.
LS-10.013	Certificat d'empresa al servei públic de treball estatal per mitjans electrònics CERTIFIC@2.	LS-10-026	Actuacions empresarials davant l'exercici de vaga del proper dia 29 de setembre.
LS-10.014	Reducció de la cotització per contingències professionals.		
LS-E-10.005	Conveni col·lectiu per a la indústria siderometal·lúrgica de la província de Barcelona.		

Núm	Tema	Núm	Tema
LS-10.027	Important: nous terminis de sol·licitud. Canvi bases de cotització. Règim Especial Treballadors Autònoms.	EF-10.006	Línea ICO. Inversión nacional 2010.
LS-10.028	Criteris davant la convocatòria de vaga general.	EF-10.007	Innoempresa innovació 2010. Ajuts a la R + D + I.
LS-E-10.011	Quota de reserva del 2%. Informació pública del Projecte de Decret.	EF-10.008	Ajuts per a la sistematització del procés d'R +D +I.
LS-10.029	Gestions administratives amb motiu de la vaga general.	EF-10.009	Ajuts del programa de suport a la innovació de les petites i mitjanes empreses 2007 - 2013. (Programa Innoempresa).
LS-10.030	Informació vaga 29 de setembre.	EF-E-10.001	Mètode d'estimació objectiva de l'IRPF i del règim simplificat de l'IVA.
LS-10.031	Contractes per a la formació. Cotització 2010.	EF-10.010	Declaració recapitulativa d'operacions intracomunitàries. Model 349.
LS-10.032	Protecció per cessament d'activitat dels treballadors/es autònoms/es.	EF-10.011	Convocatòria per a l'any 2010 dels ajuts econòmics per donar suport a la inversió en maquinària i equips que millorin les condicions de treball.
LS-10.033	Reforma laboral.	EF-10.012	S'amplia en 1,65 milions d'euros el pla renova't de finestres.
LS-10.034	Relació de festes laborals d'àmbit nacional i de comunitat autònoma. Any 2011.	EF-10.013	Presentació de la declaració recapitulativa d'operacions intracomunitàries. (Model 349).
LS-10.035	Mesures urgents per la reforma del mercat laboral.	EF-10.014	Ajuts a la inversió industrial 2010.
LS-10.036	Normes per a la participació de les persones treballadores en les eleccions al Parlament de Catalunya de 2010.	EF-10.015	Declaració informativa d'operacions amb tercers persones, model 347, corresponent a l'exercici 2009.
LS-10.037	Incorporació efectiva i obligatòria al SISTEMA RED.	EF-10.016	Pagaments fraccionats a compte de l'Impost sobre Societats model 202.
LS-10.038	Les claus de la reforma laboral.	EF-10.017	Finançament per actuacions de transformació estructural dels sectors estratègics de la indústria a Catalunya.
LS-10.039	Calendari de festes locals a Catalunya per a l'any 2011.	EF-10.018	Modificació de la Llei 3/2004 motiu per la qual s'estableixen mesures de lluita contra la morositat en les operacions comercials.
LS-10.040	Correcció d'errades en relació a les festes laborals per a l'any 2011.	EF-10.0219	Mesures fiscals per a l'impuls de la recuperació econòmica i l'ocupació recentment aprovades.
LS-10.041	Oferta: Servei nòmina.	EF-10.020	Ajut Línia ICF-ACCÍO Innovació.
ECONÒMICA I FISCAL			
EF-10.001	La Memòria dels comptes anuals: Guies per als preparadors i per als auditors.		
EF-10.002	Modalitats previstes per a realitzar els pagaments fraccionats a compte de l'Impost sobre Societats.		
EF-10.003	Línea ICO. Emprenedors 2010.		
EF-10.004	Línea ICO. Inversió internacional 2010.		
EF-10.005	Línea ICO. Liquiditat 2010.		



9. annex-I

Núm	Tema	Núm	Tema
EF-10.021	Crèdit Innovació.		
EF-10.022	Ajuts en forma de garanties per al finançament d'inversions per a la promoció de la producció industrial.		
EF-10.023	Llei de serveis de pagament.		
EF-10.024	Aplicació dels nous tipus impositius en l'Impost sobre el Valor Afegit.		
EF-10.025	Nous préstecs directes de l'ICO -"ICODirecto"-.		
EF-10.026	Finançament Innovació – Línia R+D.		
EF-10.027	Aprovació de la Llei 15/2010, de modificació de la Llei 3/2004 de lluita contra la morositat en les operacions comercials.		
EF-10.028	Tipus legal d'interès de demora aplicable a les operacions comercials.		
EF-10.029	Modificació de les obligacions de documentació de les operacions vinculades.		
EF-10.030	Nous terminis de pagament obligatoris.		
EF-10.031	Text refós de la Llei de Societats de Capital (LSC).		
EF-10.032	Notificacions electròniques obligatòries, un nou repte per al contribuent.		
EF-10.033	Mètode d'estimació objectiva de l'IRPF i el règim especial simplificat de l'IVA any 2011.		
EF-10.034	Ajuts per al foment de competitivitat de sectors estratègics 2011: Béns d'equip, metal·lúrgia i siderúrgia, productes metàl·lics, ferroviari i altres.		
EF-10.035	Ajuts per al foment de competitivitat de sectors estratègics 2011: Automoció.		
EF-10.036	Novetats fiscals Real Decret Llei 13/2010 (BOE 3/12/2010).		
EF-10.037	Notificacions electròniques obligatòries.		
EF-10.038	Novetats fiscals per a l'any 2011.		
EF-10.039	Problemàtica del Swaps.		
EF-10.040	Pla Renova't de finestres. Segona convocatòria.		
		FORMACIÓ	
		F-10.001	Formació On Line 2010.
		F-10.002	Programa de Formació 2010.
		F-10.003	Sessió Informativa: Estratègia Low-Cost. Reducció de Costos i quadre de comandament com a factor de rendibilitat a la Pime.
		F-10.004	Curs .Realització d'un pla de Màrqueting.
		F-10.005	Curs. Microsoft Excel XP (nivell bàsic).
		F-10.006	Curs. Microsoft Excel XP (nivell avançat).
		F-10.007	Curs. Electricitat bàsica.
		F-10.008	Curs. Comptabilitat bàsica.
		F-10.009	Curs. Soldadura bàsica.
		F-10.010	Curs. Automatització industrial PLC'S introducció Siemens.
		F-10.011	Curs. Clients contents de veritat !!!.
		F-10.012	Curs. Francès elemental II.
		F-10.013	Curs. Francès iniciació.
		F-10.014	Curs. Francès intermedi I.
		F-10.015	Curs. Tècniques avançades de management I.
		F-10.016	Curs. Gestió d'estocs.
		F-10.017	Curs. Com millorar la competitivitat amb el conjunt d'eines Lean.
		F-10.018	Curs. Anglès per viatges de negocis i fires internacionals.
		F-10.019	Curs. Com complementar el document INTRASTAT.
		F-10.020	Curs. Operacions vinculades.
		F-10.021	Curs. Administratiu/va de personal –online-.
		F-10.022	Curs. Anglès inicial.
		F-10.023	Curs. Anglès elemental I.
		F-10.024	Curs. Anglès elemental II.
		F-10.025	Curs. Anglès pre-intermediate I.
		F-10.026	Curs. Anglès pre-intermediate II.

Núm	Tema	Núm	Tema
F-10.027	Curs. Operador de carretons elevadors.	F-10.052	Curs. Introducció a la gestió de la qualitat ISO 9001:2008.
F-10.028	Curs. Expedient de regulació de treball, procediment i acomiadament i altres causes.	F-10.053	Curs. Aplicacions pràctiques i beneficis del coaching en la gestió dels equips de treball.
F-10.029	Curs. Renovació carnet carretons elevadors.	F-10.054	Curs. Tècniques avançades de management –nivell II “ZOO-MIND-ITY – 2010 : Lider-Haz-go ”.
F-10.030	Curs. Formació inicial en prevenció de riscos.	F-10.055	Curs. Models i control de costos.
F-10.031	Curs. Obsolets: un forat en el balanç.	F-10.056	Curs. Formació específica en prevenció de riscos, en el lloc de treball: Electricitat, construcció de línies de telecomunicacions i esteses elèctriques.
F-10.032	Curs. Gestió telefònica de cobraments i d'impagats.	F-10.057	Curs. Calibratge i verificació d'elements de mesura.
F-10.033	Curs. El Feedback, recurs per incrementar la satisfacció i el rendiment de l'equip.	F-10.058	Curs. Comerç exterior. Importacions i exportacions nivell I.
F-10.034	Curs. Comptabilitat avançada.	F-10.059	Curs. La crisi com a oportunitat. Les 5 claus de la superació personal i professional en temps difícils.
F-10.035	Curs. Tècniques de negociació de compres amb els proveïdors.	F-10.060	Curs. Caldereria.
F-10.036	Curs. Tècniques avançades de venda I.	F-10.061	Curs. Redacció de documents empresarials en anglès.
F-10.037	Curs. Prevenció de riscos laborals (recurs preventiu).	F-10.062	Curs. Català . Mòdul C.
F-10.038	Jornades directives després del diluvi.	F-10.063	Curs. Tècniques avançades de venda II.
F-10.039	Curs. Mesures laborals davant la crisi. Alternatives als expedients de regulació d'ocupació.	F-10.064	Curs. Google Adwords. Fes créixer la teva empresa.
F-10.040	Realització d'un pla de màrketng.	F-10.065	Curs. Funcions financeres amb Excel.
F-10.041	Curs. Microsoft Power Point 2007.	F-10.066	Curs. Com incrementar els teus contractes mitjançant el Networking.
F-10.042	Curs. Autocad 2008.	F-10.067	Curs. Formació inicial en prevenció de riscos.
F-10.043	Curs. Caldereria.	F-10.068	Curs. Disseny de pàgines web.
F-10.044	Curs. Gestió logística de la producció.	F-10.069	Curs. Tècnic Laboral.
F-10.045	Curs. Producció per no enginyers.	F-10.070	Curs. Legislació Laboral aplicada al sector metall.
F-10.046	Curs. Formació específica en prevenció de riscos, en el lloc de treball: Instal·lacions, reparacions, muntatges., estructures metàl·liques, serraller i fusteria metàl·lica.	F-10.071	Curs. Formació específica en prevenció de riscos, en el lloc de treball: Llauners i instal·lacions de climatització (6 hores).
F-10.047	Curs. Manteniment mecànic.	F-10.072	Curs. Formació específica en prevenció de riscos, en el lloc de treball: Electricitat, construcció de línies de telecomunicacions i esteses elèctriques (6 hores).
F-10.048	Curs. Automatització industrial nivel I.		
F-10.049	Curs. Tècniques de negociació.		
F-10.050	Curs. Funcions financeres amb Excel.		
F-10.051	Sessió informativa. Política de retribució variable.		



9. annex-I

Núm	Tema	Núm	Tema
F-10.073	Curs. Francès iniciació.	F-10.101	Curs. Taller de comunicació interna i externa dins l'àmbit empresarial.
F-10.074	Curs. Francès elemental I.	F-10.102	Curs. Retoc d'imatges digitals Adobe Photoshop CS.
F-10.075	Curs. Francès intermedi II.	F-10.103	Curs. Auditories internes de qualitat ISO 9001:2008.
F-10.076	Curs. Anglès inicial.	F-10.104	Curs. Desenvolupament de lideratge.
F-10.077	Curs. Anglès elemental I.	F-10.105	Curs. Sòlidworks 2009 (nivell bàsic).
F-10.078	Curs. Anglès elemental II.	F-10.106	Curs. Llei de protecció de dades en les Pimes. LOPD.
F-10.079	Curs. Anglès pre-intermediate I.	F-10.106 bis	Curs. Llei de protecció de dades en les Pimes. LOPD.
F-10.080	Curs. Anglès intermediate I.	F-10.107	Curs. Francès Iniciació.
F-10.081	Curs. Operador de carretons elevadors.	F-10.108	Curs. Francès elemental I.
F-10.082	Curs. Operador de pont grua.	F-10.109	Curs. Francès intermedi III.
F-09.083	Curs. Programació avançada automàtics programables nivell II PLC'S Siemens.	F-10.110	Curs. Autodesk Inventor 2008.
F-10.084	Curs. La intel·ligència emocional aplicada a l'empresa.	F-10.111	Curs. Interpretació de plànols.
F-10.085	Curs. Finances per a no financers.	F-10.112	Curs. Tècniques de negociació a la Xina.
F-10.086	Curs. Directiva d'equips a pressió.	F-10.113	Curs. Gestió de compres.
F-10.087	Curs. Gestió de la tresoreria.	F-10.114	Curs. Formació específica en prevenció de riscos, en el lloc de treball: Instal·lacions, reparacions, muntatges, estructures metàl·liques, serraller i fusteria metàl·lica.
F-10.088	Curs. La comunicació escrita en l'empresa.	F-10.115	Curs. La marca industrial com a factor de rendibilitat i recolzament a la venda.
F-10.089	Curs. Com gestionar l'absentisme no justificat.	F-10.117	Curs. Direcció i conducció d'equips de treball en temps de pressió empresarial.
F-10.090	Curs. Tècniques avançades de comunicació personal.	F-10.118	Curs. Tècniques avançades de venda I.
F-10.091	Curs. Formació inicial en prevenció de riscos.	F-10.119	Curs. Gestió del risc com negociar amb els bancs.
F-10.092	Formació on line.	F-10.120	Curs. Implantant un sistema de gestió segons ISO 14.001.
F-09.093	Curs. Formació específica en prevenció de riscos, en el lloc de treball: Operador d'aparells elevadors.	F-10.121	Curs. Electricitat Industrial (automatismes).
F-10.094	Curs. Càlcul d'elements finits amb CATIA V5.	F-10.122	Curs. Xarxes socials, reptes del màrqueting del futur.
F-10.095	Curs. Promoció English nivell principiant.	F-10.123	Curs. Com millorar la gestió de la relació amb el client.
F-10.096	Curs. Promoció English nivell intermedi.	F-10.124	Curs. Formació específica en prevenció de riscos, en el lloc de treball: Operador d'aparells elevadors.
F-10.097	Curs. Promoció Cursos office offline.	F-10.125	Curs. Sòlid Edge. Synchronous Technology 2.
F-10.098	Curs. La importància de la imatge.		
F-10.099	Curs. Prevenció de riscos laborals (nivell bàsic).		
F-10.100	Curs. Prevenció de riscos laborals (recurs preventiu).		

Núm	Tema	Núm	Tema
F-10.126	Curs. Pneumàtica i electropneumàtica industrial (nivell II).		del pla d'igualtat.
F-10.127	Curs. Anglès per conversar.	IG-10.007	Acord amb factor Energia. Actualització avantatges i descomptes en el subministrament elèctric.
F-10.128	Curs. Tècniques avançades de management I.	IG-E.10.001	Jornada: Formació en el nou entorn econòmic.
F-10.129	Curs. Formació inicial en prevenció de riscos.	IG-10.009	Disposicions mínimes de seguretat i salut per la utilització dels equips de treball.
F-10.130	Curs. 5S. Ordre, treball en equip i millora continua.	IG-10.010	Revisió i inspecció periòdica reglamentària d'instal·lacions elèctriques de baixa tensió.
F-10.131	Curs. Planificació del tancament fiscal de l'exercici 2010.	IG-10.011	Acord de col·laboració amb EADA. Escola d'Alta Direcció i Administració.
F-10.132	Curs. Sòlidworks (nivell avançat).	IG-10.012	Ofertes i demandes de serveis industrials.
F-10.133	Curs. Anàlisi I. Interpretació dels estats financers.	IG-10.013	Tarifes especials Gran Hotel Verdi.
F-10.134	Curs. Contractació i legislació laboral. (Adaptat a les noves mesures de la Reforma Laboral).	IG-10.014	Vols formar part del JEC?. www.jec-centrem.cat .
F-10.135	Curs. Formació específica en prevenció de riscos, en el lloc de treball: Llauners i instal·lacions de climatització (6 hores).	IG-10.015	Acord de col·laboració amb CPDI. Centre de Protecció de Dades i de la Informació, S.L.
F-10.136	Curs. Formació específica en prevenció de riscos, en el lloc de treball: Electricitat, construcció de línies de telecomunicacions i esteses elèctriques (6 hores).	IG-10.016	Ofertes i demandes de serveis industrials.
F-10.137	Curs. Finançament de circulat i d'inversions.	IG-09.017	Recordem: Acord de col·laboració entre el Centre Metal·lúrgic i Sanitas.
F-10.138	Acord Centre Metal·lúrgic. English in Chester.	IG-10.018	Acord de col·laboració entre el Centre Metal·lúrgic i Meditempus, E.T.T. SA
F-10.139	Curs. Formació Inicial en prevenció de riscos.	IG-10.019	24 HoresTravel Assistance.
F-10.140	Curs. Formació específica en prevenció de riscos, en el lloc de treball: Electricitat, construcció de línies de telecomunicacions i esteses elèctriques.	IG-E-10.002	Eleccions a la Cambra de Comerç de Sabadell.
F0-10-001	Programa de Formació per a les empreses metal·lúrgiques de la comarca d'Osona.	IG-10.020	Ofertes i demandes de Serveis Industrials.
		IG-10.021	Com valora al Centre Metal·lúrgic i els seus serveis.
		IG-10.022	Acord de col·laboració amb l'Escola de Negocis EADA. Beques 2010-2011.
		IG-E-10.003	Candidatures recolzades pel Centre Metal·lúrgic en les eleccions de la Cambra de Comerç.
		IG-10.023	Acord de col·laboració Centre Metal·lúrgic – Banc BBVA.
		IG-10.024	Reial decret 1644/2008. "Directiva de màquines".
		IG-10.025	Ofertes i demandes de serveis industrials.
		IG-10.026	Tramitació targeta de la construcció del sector del metall.
Informació General			
IG-10.001	Premis internacionals de disseny per a la innovació.		
IG-10.002	L'ERP per a la pime industrial del sector metal·lúrgic.		
IG-10.003	Recordem: Van car lloguer de vehicles.		
IG-10.004	Ofertes i demandes de serveis industrials.		
IG-10.005	Tarifes especials As Hotels – 2010.		
IG-10.006	Tramitació gratuïta de subvencions per a la implantació		



Núm	Tema	Núm	Tema
PI-10.004	Visita agrupada a la fira electrònica & productrònica.	PI-10.027	Creació d'un grup d'exportació en destí pel mercat de Xile.
PI-E-10.001	Inter-metall. Butlletí del metall català.	PI-10.028	Missió comercial a Polònia.
PI-10.005	Visita agrupada a la fira Industrie 2010.	PI-10.029	Participació agrupada a la fira IZB 2010.
PI-10.006	Visita agrupada a la Mostra Convegno.	PI-10.030	Participació agrupada a la fira Midest 2010.
PI-10.007	Missió comercial a Rússia.	PI-10.031	Missió comercial a Mèxic.
PI-10.008	Aràbia Saudita i Iran, una oportunitat de negoci per a les empreses del metall.	PI-10.032	Participació agrupada a la fira eCarTec 2010.
PI-10.009	Exportació, tramitació eficaç del crèdit documentari.	PI-10.033	Visita agrupada a la fira Moscow International Motor Show.
PI-10.010	Copca: Nous programes d'ajut a la internacionalització per al 2010.	PI-10.034	Visita agrupada a la fira Xina International Hardware Show.
PI-10.011	Visita agrupada a les fires Wire i Tube 2010.	PI-10.035	Visita agrupada a la fira Automechanika Frankfurt 2010.
PI-10.012	Missió comercial a Brasil.	PI-10.036	Importació: L'eficàcia a l'obertura del crèdit documentari.
PI-10.013	Visita agrupada a la fira Xina Cnc Machine Tool.	PI-E-10.003	Inter-metall. Butlletí del metall català.
PI-10.014	Missió comercial a Aràbia Saudita i/o Iran.	PI-10.037	Visita agrupada a la fira de Canton 2010.
PI-10.014bis	Canvi de dates!. Missió comercial a Aràbia Saudita i/o Iran.	PI-10.038	Creació d'un grup d'exportació en destí pel mercat de Polònia.
PI-10.015	Visita agrupada a la fira Hannover Messe.	PI-10.039	Missió comercial a Israel.
PI-10.016	Visita agrupada a la fira Bauma.	PI-10.040	Visita agrupada a la fira IZB 2010.
PI-10.017	Visita agrupada a la fira Lamiera.	PI-10.041	Visita agrupada a la fira Ecartec 2010.
PI-10.018	Missió comercial a Turquia.	PI-10.042	Visita agrupada a la fira Euroblech 2010.
PI-10.019	Missió comercial al Marroc.	PI-10.043	Missió comercial a Colòmbia.
PI-10.020	Visita agrupada a la fira Intersolar 2010.	PI-10.044	Visita agrupada a la fira Midest 2010.
PI-10.021	Participació agrupada a la fira de transformació de la xapa metàl·lica. EuroBLEND 2010.	PI-10.045	Visita agrupada a la fira Emballage 2010.
PI-10.022	Noves oportunitats de negoci per al sector metall. Un nou futur per al metall català: vine a descobrir-ho!.	PI-10.046	Missió comercial a la Xina.
PI-10.023	Visita agrupada a la fira Biehm 2010.	PI-10.046bis	Missió comercial a la Xina.
PI-10.024	Missió de compradors a la Xina.	PI-10.047	Creació d'un grup d'exportació en destí pel mercat de Xina.
PI-10.025	Visita agrupada a la fira European Automotive components.	PI-10.048	Creació d'un grup d'exportació en destí pel mercat d'Iran.
PI-E-10.002	Inter-Metall. Butlletí del metall català.	PI-10.049	Missió inversa dels Països Bàltics.
PI-10.026	Visita agrupada a la exposició universal. Expo Shanghai.	PI-10.050	Participació agrupada a la fira de subcontractació industrial. Hannover Messe.



9. annex-I

Tema

CIRCULARS CURSADES ESPECÍFICAMENT PEL GREMI D'INSTAL·LADORS ELECTRICISTES I FONTANERIA DE SABADELL I COMARCA

- Curs. Carnet instal·lador elèctric especialista.
- Curs. Carnet instal·lador elèctric bàsic.
- Curs. Carnet d'instal·lacions tèrmiques d'edificis (120 hores).
- Curs. Instal·lació, manteniment i reparació d'equips d'aire condicionat.
- Curs. Introducció a l'energia solar.
- Curs. Sistemes solars tèrmics per habitatges plurifamiliars.
- Nova Pòlissa de Responsabilitat Civil i Accidents per conveni.
- Inici de la campanya SENSE TDT, LA TEVA TELE TÉ ELS DIES COMPTATS, adreçada a més de 4 milions de persones.
- Aprenents en pràctiques del curs: auxiliar en fontaneria/calefacció i climatització.
- Curs. Formació específica en prevenció de riscos, en el lloc de treball: Instal·lacions, reparacions, muntatges, estructures metàl·liques, serraller i fusteria metàl·lica.
- Contractació de personal en règim d'alternança. Instal·lacions electrotècniques.
- Curs. Formació específica en prevenció de riscos, en el lloc de treball: Electricitat, construcció de línies de telecomunicacions i esteses elèctriques.
- Com valora al Gremi d'Instal·ladors electricistes i els seus serveis?
- Sessió Informativa: Directiva d'equips a pressió.
- Canvis en les tramitacions dels carnets professionals i registres.
- Pla renova't d'electrodomèstics, calderes i aparells d'aire condicionat.
- El futur té un nom: "Els dijous del Gremi d'instal·ladors de Sabadell"
- Nova instrucció tèrmica pel canvi de calderes.
- "Els dijous del Gremi d'instal·ladors de Sabadell" Jornada tècnica de fibra òptica.
- Curs. Carnet instal·lador d'aigua.

Tema

- Curs. Carnet instal·lador de gas IG-B.
- Curs. Carnet instal·lador mantenidor d'instal·lacions tèrmiques en els edificis.
- Curs. Carnet instal·lador elèctric bàsic.
- Curs. Carnet instal·lador elèctric especialista.
- Enclavament campana escalfador.
- Procediment per als concursos d'obres.
- AGIC – Associació de Gremis d'Instal·ladors de Catalunya.
- Renovació pòlissa responsabilitat civil 2011-2012.
- "Els dijous del Gremi" Les possibilitats de l'assessor energètic.
- Quotes associació 2011.

Tema

CIRCULARS CURSADES ESPECÍFICAMENT PEL GREMI DE TALLERS DE REPARACIÓ I VENDA D'AUTOMÒBILS I RECANVIS DE SABADELL I COMARCA

- Recordem. Conveni amb Mensaelect.
- Eines i material per a l'Aula Taller del Gremi.
- Informació tècnica: comprovador d'amortidors.
- Curs. Injecció de benzina. Gestions japoneses.
- Tens el teu taller al dia en matèria de prevenció de riscos laborals? Comprova-ho!.
- Blocs de ordre de reparació.
- Curs. Com puc millorar la gestió del meu taller i ser més eficaç?.
- Acord de col·laboració amb Tec-Auto Sbd.
- Recordem. Acord de col·laboració entre el Gremi de Tallers i Sanitas.
- Informació tècnica: solucions pel taller de pintura.
- Informació tècnica: nova generació de gats de carretó.
- Com valora el Gremi de Tallers i els seus serveis?.
- Candidatures recolzades per el Gremi de Tallers en les Eleccions de la Cambra de Comerç.
- Reial Decret 1644/2008 "directiva de màquines".
- Modificació de la Llei sobre Trànsit.
- Informació tècnica: nova línia de Màquines per rentar peces.
- Principals novetats en la inscripció d'un taller al Departament d'Indústria de la Generalitat.
- Ofertes i demandes de serveis industrials.
- Promoció amb l'acord de col·laboració entre el Gremi de Tallers i Sanitas.
- Modificació de cartells preu/hora. Nou tipus d'IVA.
- Procediment per a la retirada de vehicles abandonats al taller.
- Assemblea General Ordinària.
- Invitació Sant Cristòfol 2010.

Tema

- Resum Sant Cristòfol 2010.
- Informació tècnica: frenòmetre.
- Curs. Injecció directa TFS1-2.
- Canvi de dates: Curs. Injecció directa TFS1-2.
- Recordem. Eines i material per l'Aula Taller del Gremi.
- Nota informativa.
- Informació tècnica: travessa suport inferior / caixa canvis.
- Amb Sanitas ara també pots escollir!.
- Curs. Electrònica central. Nivell I.
- Eleccions per a la renovació de la Junta Directiva del Gremi de Tallers.
- Informació tècnica: tester alta pressió common-rail.
- Cartells preu / hora per a l'any 2011.
- Quotes associació 2011.
- Assemblea General Extraordinària de socis del Gremi de Tallers de Reparació i Venda d'Automòbils i Recanvis de Sabadell i Comarca.
- Promoció Sanitas. Tres mesos gratuïts!.



9. annex-2

MOVIMENT D'ASSOCIATS

Associats

CENTRE METAL-LÚRGIC (Altes)

- 100 ALAS SL
- ALUMINIOS HNOS. TOVAR SL
- ANAXSA INOX SL
- ANONIMA ESPAÑOLA DE COMERCIO Y ECONOMIA SA
- ASKAT ELEVADORES SL
- AZALEA ELITE SL
- BOERNER ADVANCE SL
- BOSCH SISTEMAS DE FRENADO SLU
- BUSTAMPESA SL
- CALCAM MOTLLES SL
- CALDERERIA DELGADO SLU
- CALDERERIA OSONA SL
- CENTRAL DE COMPRAS CEALCO SL
- COMERCIAL NEUMHI SA
- ENGINEERING & TRAINING TECHNOLOGIES SL
- ESSELTE SA
- ESTRUCTURAS METALICAS ARCO IRIS SCP
- ETIQUETAS MONTLLO SA
- EXCELLENT COATINGS SL
- FERRANDO NAVARRO, JOAQUIN
- FORMIN SA
- FRECAINOX SL
- GALLARD ARGENT SL
- GALVANICAS PRAS SA
- GALVASEL 2.0 SL
- GELBOC SL
- GJM SA
- GOMETRICS SL

Associats

- GONZALEZ ALVAREZ, JOSEP
- INDUSTRIA DE MAQUINARIA PARA ALIMENTACIÓN SL
- INDUSTRIAL DE CELOSÍAS SA
- INDUSTRIAL DISFLEX IBERICA SL
- INDUSTRIAS DE ILUMINACION ROURA SA
- INTERFLEX SA
- INTERFONOS DEL VALLES SL
- LLEÓ ESTANY, MIQUEL
- MAELVA DE MATERIAL ELECTRIC SL
- MASTERQUADRE SL
- MECAPLAN 2009 SL
- METALISTERIA BARCELÓ SL
- MINSTAL INSTALACIONES SLL
- MOLDES BARCELONA SA
- MOULDINTER 08 IBERICA SLU
- MTC OFFICE SOLUTIONS SL
- NOUS PROJECTES RAM AIGUA SL
- NUÑEZ GARCIA, ESTEBAN
- ORFEO PROTECCION CONTRA INCENDIOS SA
- PLATAFORMAS Y EQUIPOS DE ELEVACION SL
- PRODUCTOS DELTA SAU
- PROMOINVERSORA DEL VALLES SL
- PROYECTOS CAMPOS BERMEJO SL
- REFORMAS GLAREY SL
- SAIMA SISTEMAS SL
- SEQUERA GOMEZ, TAMARA
- SERMAX SCALES SL
- SISTEMAS DE ENVASADO ZERMAT SL
- SUMAL SL

Associats

- TALLERES DISCAF SL
- TALLERES TECME SL
- TALLERS ANGEL SALA SA
- TALLERS ROAG SA
- TECNOFORM SA
- TENDALS INDUSTRIALS DEL VALLES SL

CENTRE METAL-LÚRGIC (Baixes)

- ABB AUTOMATION PRODUCTS SA
- ACEROS DEL VALLES SL
- AFAMETAL CALDERERIA SL
- AGRO-SYSTEMS CONSORCIOS SA
- AISMALIBAR SA
- ALABART GUIU, JORDI
- ALMACENES ELECTRICOS DEL VALLES SL
- ALÒS ARIMON, MIQUEL
- ALUSOFHER SL
- ANDREO SEMINO, FRANCISCO
- ANGOPE, SL
- APLICACIONES IND. DE REFRIG. Y CLIMATIZACION SL
- ARIAS ROBLES, MANEL
- AS-SEIS SA
- AUSA COMERCIAL SA
- AUTOMATISMOS Y SISTEMAS ELECTRICOS INDUSTRIALES SL
- BASCULAS Y ARCAS CATALUNYA SA
- BCN MOBILIARIO Y JARDINERIA SL
- BENSENY SA
- BETGRUP PROCESOS AUTOMATICOS SL
- BIOQUE SOLIS, LUCIA

Associats

- BRUSAU MAIG, JOAN
- CARROCERIAS DEL VALLES SL
- CERRAJERIA TECNICA DEL HIERRO Y EL ALUMINIO SL
- CHORREADOS Y PULIDOS J.M. SLU
- CLIPPACK INDUSTRIES SL
- COMERCIAL DE SOLDADURA SA
- COMERCIALIZACIONES 1012 SL
- CONDAL ACCES, SL
- CONSTRUCCIONES METALICAS ALDAXA SL
- CRYOLITE SA
- DIVISIONS VERTICALS DEL VALLES SL
- DUETEC GRUP XXI SL
- EDELTRAFO SL
- EDUARDO PUIG, SA
- ENGRANATGES PROFESSIONALS SL
- ESCALER SA
- FEMCA TURNED PARTS SL
- FERNANDEZ PEREZ, JORGE
- FERROSOL SL
- FIJACIONES ANCLAMETAL 2006 SL
- FONERIA GAMBARI SL
- FR SL
- FRESTORN SCCL
- GIK FUTURE SL
- GISPERT GOUTAN TECNOLOGIA SL
- GRUP ATMAN BCN SL
- GUBERN CASAS MECAJOC SL
- GUILLO MECANIZADOS SL
- GUTMO INGENIERIA INDUSTRIAL SL
- GUTMO SA
- HERRAMIENTAS CORTANTES BASTARDES BERENGUERAS SL

Associats

- HIERROS LUBESA SL
- HIERROS SANT CUGAT SL
- INDIZAR XXI SL
- INDUSTRIAL DE SERVICIOS MECANICOS SL
- INDUSTRIAS J. GONZALEZ SA
- INDUSTRIAS JUCONVI SL
- INDUSTRIAS LAUBAT SA
- INGEMECANICA SL
- INICIATIVAS FERPAO SL
- J.S.T. ESPAÑA, SA
- JUNG ELECTRO IBERICA SA
- JVC ESPAÑA SA
- KENFILT SA
- KERN-LIEBERS TMG SA
- KVT IBERICA SA
- LA CODONY GALLART SL
- LASER PC SL
- LAUBAT INGENIERIA SL
- LAVENDON ACCESS SERVICES SPAIN SL
- LICAR ASSESSORIA I CONSULTING SL
- LLOP I LLOP GERMANS SL
- LUKIA SL
- MAEL INGENIERIA Y CONSTRUCCIONES SL
- MAELSA DE MATERIAL ELECTRIC SL
- MAQUINARIA ELECTRICA BILBAO SA
- MAQUINARIA INDUSTRIAL TEXTIL SL
- MASALLES COMERCIAL SA
- MECANICA AUXILIAR MENDEZ SL
- MECANITZATS GEMMS-DOS SL
- MECANITZATS RAMON NURI SL
- MECANIZADOS CALVO SL
- MECANIZADOS COVADONGA SL
- MECANIZADOS DEL VALLES SL

Associats

- MECANIZADOS INDUSTRIALES BCR SL
- MECANIZADOS NAVAS SL
- MECANIZADOS PARA LA INDUSTRIA SL
- MECRIMAR SA
- METAL.LÚRGICA TERBAL SL
- METROTECNIA SL
- MSA CONTROL SL
- MUEBLES EXPOSITORES SABADELL SL
- NAVINOX METAL SL
- NEXO SISTEMAS Y SERVICIOS INTEGRADOS SL
- NOVAPACK MAQUINARIA DE ALIMENTACIÓN SL
- ORTEGA FERNANDEZ, DANIEL
- PERFILART DECORACIÓ SL
- PICO CROMO IND. DEL VALLES SL
- PINTURAS MONCADA SL
- POUS FERRER, MIQUEL
- POWERTEC SCCL
- PREFORMADOS DELTA,SL
- PROYECTOS DE CALDERERIA Y PLANCHISTERIA SL
- RECAM XAPA SL
- RECTIFICATS OLIVER SL
- REMEZ SL
- REMOLQUES CONAN 98 SLL
- ROMIGER 2002 SL
- ROQUICI SL
- ROSADO VEGA, ENRIQUE
- ROTULAS Y ARTICULACIONES SL
- S.A.V. SERRALLERIA I ALUMINI VILARÓ SL
- SANTIGA COLOR SL
- SERGIO Y VICTOR MATRICERIA DEL VALLES SL



9. annex-2

Associats

- SERRALLERIA I MECANICA CASALS SA
- SERRALLERIA SECA SL UP
- SIFER CASTELLAR SL
- SOLIMEC VALLES SL
- SONOWAT SL
- TALLERES D.B. PLANCHISTERIA INDUSTRIAL SL
- TALLERES PLAYMON SL
- TALLERES SIRO SL
- TALLERES TEBAR HURTADO SL
- TALLERES TECME SL
- TALLERS MONTCADA SL
- TALLERS TORVIL SA
- TECAIRE INTERCOMERCIAL SA
- TECNICAS DE SOLIDOS SA
- TECNOLOGIAS APLICADAS EFEEME SL
- TECNOMESURA SERVICIO DE METROLOGIA SL
- TEX VALLES SABADELL SL
- TEXPACK ENGINEERING SA
- TINT TRADING SL
- TODEMESA
- TOT PRO SL
- TRANSFORMACIONS METAL.LIQUES LLANELL SL
- TRIOMF SERVEIS I CONSTRUCCIONS SL
- UTIL-MAT SA
- V.C.R. CODHE SL
- VAUDE SPAIN SL
- VICO SYSTEMS SLL

Associats

GREMI D'INSTAL·LADORS ELECTRICISTES I FONTANERIA DE SABADELL I COMARCA (Altes)

- AIDAXA 2010 SL
- ANDREU JARA, JOAN
- CABRERA GIMÉNEZ, ALEJANDRO
- CARIBA 57 SL
- CARRILLO GIL, JUAN
- CASTELLA BALART, LLUÍS
- CUINA VIVES CARLOS SL
- FRANCISCO ALCARAZ SL
- GIK FUTURE SL
- GONZALEZ AMETLLA, JOSÉ
- GRUP EMPRESARIAL ASORRAL SL
- GUITART BASCUÑANA, OSCAR
- INSTALACIONES INOXTORRES SL
- JUAN GUILLEN CALDERON SL
- LOPEZ MOLINA, RAFAEL
- MARELCAS SL
- OPTICLIM SL
- PEREZ ALONSO, JOSE LUIS
- QUILES LOPEZ, DOMINGO
- RODRIGUEZ MATA, OSCAR
- ROLDAN GONZALEZ, JULIAN
- SALLENT PUIGDEMASA, MIQUEL
- SONAR DISTRIBUCIONS ELECTRONIQUES SL
- VELASCO URPI, JAVIER
- VICENTE LLAMAS SL
- WATSCAL SL

Associats

GREMI D'INSTAL·LADORS ELECTRICISTES I FONTANERIA DE SABADELL I COMARCA (Baixes)

- AICOMAN SERVEIS SL
- AIDAXA 2010 SL
- AMER INSTAL·LACIONES SL
- AYTO INSTALACIONES, SL
- CASTOSA JARA, JAVIER
- CLIMATEK ENERGIA Y MEDIOAMBIENTE SLU
- CORTES REY, SANTIAGO
- CRENAM REHABILITACIÓ I INTERIORISME SL
- CUFER VALLES SL
- ENERGITREC SL
- ESTEBAN SILVESTRE, RAUL
- FERNANDEZ ZAPATA, JOSE
- FERRETE CHAMORRO, JESUS
- GALIANO ROMERO, MATEO
- GAMEZ CHARLIN, FRANCISCO
- GARCIA MERCADO, MANUEL
- GONZALEZ ARPON, JORDI
- GRUPO INSTALINTEGRAL SCP
- GUILLEM MARTINEZ, JORGE
- GUITART CASALS, RAMON
- GVATECNIC INSTALACIONES Y MANTENIMIENTOS SL
- HERNANDEZ MIRON, JOSE
- INICIATIVES RENOVABLES MARTORELL SL
- INSTAL·LACIONES BERABAN SL
- INSTAL·LACIONES CARULLA SL
- INSTAL·LACIONES R. BAYO SL
- INSTALACIONES FONELECA SL
- INSTALACIONES GALVEZ JL SL

Associats

- INSTALACIONES JPH SCP
- INSTALACIONES Y SISTEMAS NESORI SL
- INSTALACIONES ZID SCP
- INSTALCLIMA SABADELL SL
- JIMENEZ CIRERA, ELOY
- JOIN QUALITY NEW ENERGIES SL
- JUAN GUILLEN CALDERON SL
- KLIMATECHNIK INSTAL.LACIONES I SERVEIS SL
- LAIRISA PUIG, ALBERT
- LLEONART MISERACHS, SANTIAGO
- LOPEZ MINAYA, ALBERTO
- LORENTE HERNANDEZ, ERIK
- M3S, SANT QUIRZE INSTAL.LACIONES SL
- MAEXPA INSTALACIONES SL
- MARIN MEDINA, CESAR
- MARQUEZ PUNZANO, JESUS JAVIER
- MARTINEZ MOLINA, ALBERTO
- MILLAN LUQUE, ANGEL
- MIRSAL INSTALACIONES SL
- MORENO OLMO, JUAN CARLOS
- NEOLECTRIC INDUS. INSTALACIONES SL
- NOVATEC RENOVABLES SLU
- OLTRA OLIVA, ANTONIO
- PROYECTOS DINAMICOS DE INGENIERIA SL
- REINGENIERIA DE INSTALACIONES MAX SL
- REYES DELGADO, RAFAEL
- SAEVAR SL
- SALES FERNANDEZ, DANIEL
- SANCHEZ MUÑOZ, RAFAEL
- SANCHEZ RODRIGUEZ, JOSE M^º
- SISMA VALLÈS SL
- SOLER FIGUERA, JOAQUIN

Associats

- SOLIS MARTINEZ, JOSE
- SOMGAS SA
- SPIE IBERICA DE MANTENIMIENTO Y MONTAJE SA
- TORO TORO, JOSE MIGUEL
- UCEDA MEDIALDEA, JAVIER
- VILMA 2006 SL
- VIU ABAD, JORDI

GREMI DE TALLERS DE REPARACIÓ I VENDA D'AUTOMÒBILS I RECANVIS DE SABADELL I COMARCA
(Altes)

- ALCARAZ GARCIA, IVAN
- AUTOMOVILES MIRIMAR SL
- AUTOTALLERS MORATIN SCP
- AUTOTALLERS MORATIN SCP
- CARRILLO DURAN, PEDRO
- CATALAN BAUTISTA, DANIEL
- CEFALONIA MOTOR SL
- DISERTECMA, SLU
- FERNANDEZ ROMERO, JOSE JOAQUIN
- FLORES GALLARDO, JULIAN
- GIL PEREZ, RAFAEL MANUEL
- IPPON MOTOR VALLES SA
- JMC SERVEIS RAPIDS SLL
- LOZANO HERRERA, JUAN FRANCISCO
- MARTIN GAVIRA, JACOBO
- MONTERO JORDAN, JORGE
- MORLANS ILLAS, ANTONI
- MOTO DIVERSIO SCP
- MOVENTIA
- PEREZ SOLA, CARLOS JAVIER

Associats

- REPARAUTO DEL VALLES SL
- SERRA VILA, MODEST
- SERVANDO LOPEZ ORUS SA
- TALLERES MORALES SCP
- TALLERS GIL SCP
- XTREM MOTOR SCP

GREMI DE TALLERS DE REPARACIÓ I VENDA D'AUTOMÒBILS I RECANVIS DE SABADELL I COMARCA
(Baixes)

- AUTOMOVILES GRAU SABADELL SA
- CAMPOY MARTINEZ, EVA MARIA
- CHUECOS DOMENECH, SAMUEL
- FILACAR SL
- FONOLLOSA MARTIN, XAVIER
- GIL RODRIGUEZ, FERMIN
- GIMENEZ PUIGJURIOL, DAVID
- GRUP SARSA 2003 SL
- MARTIN MARQUEZ, FRANCESC
- MATES LOPEZ, ANTONIO
- MATEU LOPEZ, MAURICI
- MOTOS SANT QUIRZE SL
- ONDINAUTO SL
- RECAMBIOS CAN RULL SA
- RODRIGUEZ SEQUERA, JESUS
- TALLERES LA JOTA SL
- TORREJON PUERTA, JUAN
- VIDREMAXTER SL
- VIDREMAXTER SL
- VILA UMBERT SL





GREMI D'INSTAL·LADORS
ELECTRICISTES I FONTANERIA
DE SABADELL I COMARCA



GREMI DE TALLERS
DE REPARACIÓ I VENDA D'AUTOMÒBILS
I RECANVIS DE SABADELL I COMARCA

CENTRE METAL·LÚRGIC



C/ Tres Creus, 66
08202 SABADELL
Tel. 93 745 78 10
Fax 93 726 09 95
centrem@centrem.cat
www.centrem.cat